

CENTRO DE EDUCAÇÃO INFANTIL COLIBRI II
ENDEREÇO: CL 217, LOTE B, SANTA MARIA NORTE/DF
CEP: 72.547-220 - TELEFONE: (61) 3576-3370

RELATÓRIO INFORMATIVO DA EXECUÇÃO DO OBJETO – RIE

DADOS E INFORMAÇÕES DA PARCERIA
OSC: Instituto Social e Educacional Aurora – CEI COLIBRI II CNPJ: 29.225.495/0001-39
Endereço de Execução: CL 217 Lote B Santa Maria Norte CEP: 72.547-220
Telefone fixo: 61 3576-3370
Número do Termo de Colaboração: Termo de Colaboração n°: 001/2024 Vigência: 09/02/2024 A 08/02/2028
Responsável pelo acompanhamento da Parceria: Graziella Karina Alves de Souza, matrícula N.º246.228-1, Luciano Guimarães Mazochi, matrícula N.º 204.690-3, Eliandra Sousa Lima, matrícula N.º.24.968-8 e Christian Botelho Ramos, matrícula N.º201.716-4 (Interlocutor)

I. DESCRIÇÃO DAS ATIVIDADES E AÇÕES PREVISTAS NO PLANO DE TRABALHO:

Executadas no período: 01/07/2025 à 30/09/2025.

De acordo com o plano de trabalho no campo de Definição de Metas, Resultados Esperados e Parâmetros para aferir o seu cumprimento e a qualidade, onde todas estabelecidas foram cumpridas com êxito:

1 – Ofertar vagas para atendimento a crianças de Educação Infantil, em jornada de tempo integral de 10 (dez) horas diárias, visando o desenvolvimento dos aspectos físicos, psicológicos, linguístico, intelectual e social:

Foi ofertado atendimento integral onde as crianças se desenvolveram nos aspectos físicos, psicológicos, linguísticos, intelectuais e sociais com atendimento presencial.

2 - Oferecer 100% de gratuidade ao educando do serviço objeto desse Termo de Fomento ou Termo de Colaboração.

Todos as crianças matriculadas nessa instituição foram atendidas de forma gratuita atendendo o Termo de Fomento ou de Colaboração.

3 – Oferecer 100% das crianças uma educação de qualidade objetivando o desenvolvimento integral das crianças.

Nesse período dos meses de julho a setembro buscamos atender as crianças de

CENTRO DE EDUCAÇÃO INFANTIL COLIBRI II
ENDEREÇO: CL 217, LOTE B, SANTA MARIA NORTE/DF
CEP: 72.547-220 - TELEFONE: (61) 3576-3370

forma presencial, oferecendo uma educação de qualidade com o apoio das famílias objetivando o desenvolvimento integral das crianças, esses momentos foram realizados através das aulas presenciais, e postando algumas devolutivas através de postagens no Instagram.

4 – Contemplar os princípios éticos, estéticos e políticos no que se refere à formação da criança para o exercício progressivo da autonomia, da responsabilidade, solidariedade e do respeito ao bem comum.

Buscamos trabalhar a autonomia, a responsabilidade a solidariedade e o respeito ao bem comum com atividades que levassem as crianças a entender cada um desses temas.

5 - Desenvolver o Projeto Pedagógico da instituição em consonância com o Currículo de Educação Básica, as Diretrizes Nacionais para a Educação Infantil e as Diretrizes Pedagógicas e Operacionais para Instituições Educacionais Parceiras que ofertam Educação Infantil, visando a formalização de parceria para atendimento à Educação Infantil.

Todo atendimento ofertado foi trabalhado por meio dos projetos pedagógicos que foram construídos por meio do Currículo da Educação Infantil, as Diretrizes pedagógicas, e Diretrizes Nacionais para Educação Infantil.

6 – Cumprir integralmente o Calendário Escolar específico elaborado pela Secretaria de Estado de Educação do Distrito Federal para as Instituições Educacionais Parceiras (Prédio Próprio).

Seguimos as orientações para o cumprimento do calendário escolar de acordo com todas as orientações que a nós foi repassada pela CRE – SANTA MARIA, através dos Gestores de Parceria.

7 – Criar oportunidades de integração com a família e comunidade escolar ampliando a troca de experiência e informações ente os envolvidos e a aquisição de conhecimentos relativos ao processo de desenvolvimento das crianças.

Com o retorno das aulas a instituição promoveu o primeiro encontro com as famílias, através de reuniões com os responsáveis de forma presencial com horários

CENTRO DE EDUCAÇÃO INFANTIL COLIBRI II
ENDEREÇO: CL 217, LOTE B, SANTA MARIA NORTE/DF
CEP: 72.547-220 - TELEFONE: (61) 3576-3370

pré-estabelecidos e através de festividades para criar laços de proximidades com as famílias.

8 – Ofertar 5 (cinco) refeições diárias variadas e adequadas às faixas etárias, compreendendo: café da manhã, lanche matinal, almoço, lanche vespertino e jantar.

De fevereiro a março foram ofertadas as 5 refeições por dia para as crianças, afim de cumprir as orientações descritas nas Diretrizes Pedagógicas e Operacionais para as Instituições Parceiras que ofertam Educação Infantil.

O cardápio semanal esteve de fácil acesso aos pais sendo colocados nos murais de entrada, também disponibilizado nas agendas e nos grupos de WhatsApp da mesma, onde o mesmo foi elaborado pela nutricionista da instituição a qual realizou avaliações e atendimentos individuais para com as famílias construindo propostas alimentares diferenciadas para crianças laudadas e com dificuldades na alimentação e restrição alimentar.

9 – Ocupar 100% do número de vagas disponíveis com atendimento a crianças da Educação Infantil, de acordo com as necessidades da SEEDF.

Buscou-se ocupar todas vagas disponíveis entrando sempre em contato com a UNIPLAT do CRE – Santa Maria para informar vagas em aberto na instituição através de telefonemas, mensagens via WhatsApp e ofícios enviados via e-mail.

10 - Atender a 100% das orientações da SEEDF no que concerne aos aspectos pedagógicos e físico financeiros.

Foram atendidas todas as orientações da SEEDF no que concerne aos aspectos pedagógicos e físico financeiros, conforme mostra o documento abaixo.

11 - Utilizar os recursos financeiros repassados em despesas que sejam destinados ao bom atendimento das crianças.

Todo o recurso financeiro repassado a instituição foi destinado para o bom atendimento das crianças, de forma que foram adquiridos, uniformes, agendas, produtos de higiene, alimentos, brinquedos pedagógicos, livros infantis entre outros.

Durante todo esse período, a secretaria vem funcionando normalmente de 08h às 18h para tirar dúvidas e atender a comunidade.

CENTRO DE EDUCAÇÃO INFANTIL COLIBRI II
ENDEREÇO: CL 217, LOTE B, SANTA MARIA NORTE/DF
CEP: 72.547-220 - TELEFONE: (61) 3576-3370

É importante informar que durante os meses de julho a setembro, todos os professores realizaram suas atividades de planejamento de aulas, coordenações pedagógicas e de postagens de devolutivas das atividades desenvolvidas nas redes sociais da instituição para que todos tenham conhecimento do trabalho que vem sendo desenvolvido com crianças.

Nossas atividades têm princípios éticos, estéticos e políticos no que se refere à formação da criança. São aulas práticas e simples para a maior facilidade dos responsáveis aplicarem às suas crianças. Todas as matrículas das crianças para o ano letivo de 2025 foram realizadas de forma presencial. O CEI COLIBRI II está com todas as vagas preenchidas de crianças.

O Centro de Educação Infantil – Colibri II, iniciou suas atividades no dia 10 de fevereiro de 2025 e o seu objetivo é atender com qualidade, duzentos crianças com idade de dois e três anos. Para atingir este objetivo é fundamental elaborar as ações de forma cuidadosa e precisa. O planejamento das atividades pedagógicas foi realizado com base nas Diretrizes Pedagógicas e Operacionais, Indicadores de Qualidade da Educação Infantil e no Currículo em Movimento do Distrito Federal, onde trabalhamos uma educação coletiva ações da biodiversidade e diversidade cultural, como crença, gêneros, configurações familiares e inclusão dando direito às aprendizagens e diversas formas; por meio dos campos de experiências que preconiza o protagonismo infantil, mediante as práticas cotidianas, realizam pequenas tarefas do cotidiano que envolvam atitudes de manutenção, preservação e cuidados com os pertences pessoais e coletivos.

Nos meses de julho a setembro foram realizadas formações e coordenações com o corpo pedagógico, com o objetivo de aprimorar os seus conhecimentos nos Eixos Integradores, Inserção e Acolhimento, Práticas Sociais, Dimensão Religiosa na Educação, Família, Transições na Educação, Processo sensível sistemático e cuidadoso, Campos de experiências, Objetivos de aprendizagem, Planos de Aulas, Manual de Orientação Pedagógicas.

CENTRO DE EDUCAÇÃO INFANTIL COLIBRI II
ENDEREÇO: CL 217, LOTE B, SANTA MARIA NORTE/DF
CEP: 72.547-220 - TELEFONE: (61) 3576-3370

Nos meses de julho a setembro foram trabalhados de forma presencial e utilizamos os campos de experiências:

- Escuta, fala, pensamento e imaginação - a criança por meio de cantos, musicalização, brincadeiras, sons diversos, histórias narradas e contadas dando a prioridade para que as crianças seja coadjuvante da sua própria história dentro de seus pensamentos e imaginação, foi apresentado o contos dos livros literários em histórias oral com recontos pelas nossas crianças com base em imagens e gravuras do livros participando com sua família com apoio do professor e do seus monitores em situações individuais como fonte de vivência.

- Traços, sons, cores e formas – foi desenvolvido várias atividades com diferentes tipos de objetos, dentro eles lápis de cor, giz de cera, tintas guache, brincadeiras, sons variados, trabalhamos esse campo com êxito, dando a oportunidade a criança desvendar seu mundo: desenvolveu progressivamente as habilidades manuais, desenvolvendo controle para desenhar, pintar, apresentando cores e formas.

- Espaço, tempo, quantidade, relações e transformações - trabalhamos experimentando formas de deslocamento no espaço como, por exemplo, pular, saltar e dançar combinando movimentos, com brincadeiras, estatua, tudo no seu tempo, brinquedos, quantidades de pessoas presentes no seu convívio familiar, relações interpessoais, como amigo família tios etc.

Todos os funcionários da instituição possuem habilitação compatível a função exercida, sendo necessária durante o período de trabalho formações continuadas para aprimoramento de seus conhecimentos, os professores são contratados em regime de 40 horas semanais com coordenação em 5 horas divididas em cinco vezes na semana com duração de 01h sendo Maternal I e Maternal II das 16h15 às 17h15 e planejando suas atividades e estruturando-as em objetivos, prática social inicial, problematização, instrumentalização e prática social final e evidenciando todos os campos de experiência. O gestor da instituição possui formação adequada para o cumprimento do cargo ocupado assim como todos os professores contratados pela instituição são formados no curso de pedagogia. A secretária escolar possui o curso de Secretariado Escolar e os monitores tem a formação em nível médio e alguns tem a formação em pedagogia.

CENTRO DE EDUCAÇÃO INFANTIL COLIBRI II
ENDEREÇO: CL 217, LOTE B, SANTA MARIA NORTE/DF
CEP: 72.547-220 - TELEFONE: (61) 3576-3370

Durante os meses de julho a setembro seguindo as orientações vindas da CRE– Santa Maria os diários de classe foram preenchidos corretamente, as atas de obrigatoriedade da instituição se mantiveram atualizadas, assim como as pastas de planejamento. Também durante esse período a direção, coordenação e secretaria da Instituição estiveram todos os dias presentes na instituição para responder documentos inerentes as suas funções, sendo que a secretária esteve funcionando no horário de 08h às 18h para tirar dúvidas e atender a comunidade e demais atividades pertinentes a esse setor.

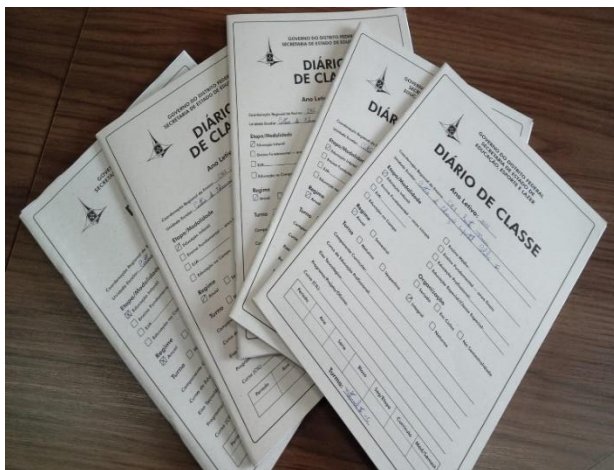

Diários



Atas



Pastas de Planejamento, Diário de Bordo e Caderno de Ocorrência

CENTRO DE EDUCAÇÃO INFANTIL COLIBRI II
 ENDEREÇO: CL 217, LOTE B, SANTA MARIA NORTE/DF
 CEP: 72.547-220 - TELEFONE: (61) 3576-3370

A Coordenação Pedagógica, ocorreu de forma presencial nos meses de julho a setembro, professores e a coordenadora pedagógica se reuniram para elaborar o planejamento semanal, em horários pré-estabelecidos.

Segunda-feira	Elaboração de Recursos
Terça-feira	Formação Continuada
Quarta-feira	Elaboração de Recursos
Quinta-feira	Planejamento Semanal
Sexta –feira	Preenchimento Diário de Bordo.



A Proposta Pedagógica foi construída em parceria com os colaboradores da instituição, com as famílias que fazem parte da mesma, com a comunidade ao qual a instituição está inserida e com os documentos norteadores da SEEDF. É importante ressaltar que CEI Colibri II já desenvolve projetos que abordam temáticas transversais, conforme preconizado no Currículo em Movimento da Educação Básica do Distrito Federal, como: Sanfona do Grafismo, que têm como objetivo estimular o desenvolvimento motor, cognitivo e criativo da criança, o Projeto Alimentação Saudável mais que do que cuidar: Educar, brincar e Interagir, incentivar a alimentação saudável e a interação entre escola e família.

Tivemos formações continuadas com as monitoras e professoras dinamizando a coordenação coletiva, pois temos um cronograma para segui-lo durante as coordenações:

CENTRO DE EDUCAÇÃO INFANTIL COLIBRI II
ENDEREÇO: CL 217, LOTE B, SANTA MARIA NORTE/DF
CEP: 72.547-220 - TELEFONE: (61) 3576-3370



**Formação com a Coordenadora Pedagógica -
Tema: Motivação no trabalho**



**Formação com a Psicóloga Vanúcia -
Tema: Adequação Curricular**



**Formação com Auxiliar Pedagógico Raylson Magno -
Tema: Imaginação e Criatividade**



**Formação com a Nutricionista Lorena - Tema -
Cuidar de quem cuida: alimentação e saúde
Emocional**

CENTRO DE EDUCAÇÃO INFANTIL COLIBRI II
ENDEREÇO: CL 217, LOTE B, SANTA MARIA NORTE/DF
CEP: 72. 547 -220 - TELEFONE: (61) 3576 -3370



Oficina de balão com amonitora Jhenifer



Formação 'Palavras que cuidam, abraços que acolhem' - Psicóloga Vanucia

CENTRO DE EDUCAÇÃO INFANTIL COLIBRI II
ENDEREÇO: CL 217, LOTE B, SANTA MARIA NORTE/DF
CEP: 72.547-220 - TELEFONE: (61) 3576-3370

- **XIII PLENARINHA: “CRIANÇAS NO PODER, UM MUNDO MAIS DIVERTIDO E COLORIDO.**

Para além da mera exibição dos produtos elaborados no âmbito da Educação Infantil, a Plenarilha visa a realização de diversas atividades e jornadas de experiências que evidenciam o protagonismo das crianças no processo de aprendizagem

- **O BRINCAR COMO DIREITO DOS BEBÊS E DAS CRIANÇAS.**

O momento da brincadeira é uma oportunidade de desenvolvimento para a criança. Através do brincar ela aprende, experimenta o mundo, possibilidades, relações sociais, elabora sua autonomia de ação, organiza emoções. Ao brincar a criança aprende a conhecer, a fazer, a conviver e a ser, favorecendo o desenvolvimento da autoconfiança, curiosidade, autonomia, linguagem e pensamento.

- **ALIMENTAÇÃO – MAIS QUE CUIDAR, EDUCAR, BRINCAR E INTERAGIR**

Apresentamos as crianças alimentos saudáveis de maneira lúdica e gradativa, demonstrando por meio de atividades e brincadeiras a importância de cada alimento e propondo também a possibilidade de conhecer diferentes tipos de alimentos, criando bons hábitos alimentares desde a primeira infância.

Os espaços e salas possuem tamanhos adequados de acordo com a legislação vigente, todas as salas são bem ventiladas, iluminadas e limpas diariamente, assim como nossos espaços externos, as 09 salas permaneceram organizadas e limpas, passando semanalmente por um processo de sanitização. O lixo é retirado e descartado diariamente.

CENTRO DE EDUCAÇÃO INFANTIL COLIBRI II
ENDEREÇO: CL 217, LOTE B, SANTA MARIA NORTE/DF
CEP: 72.547-220 - TELEFONE: (61) 3576-3370



Maternal I



Maternal II

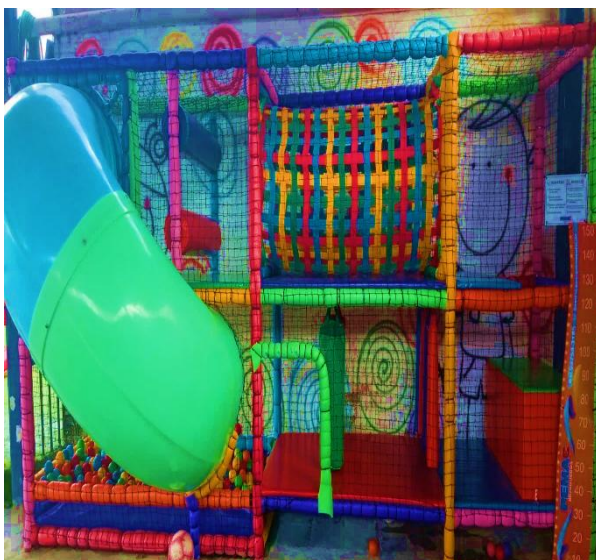

Parquinho



Solário

CENTRO DE EDUCAÇÃO INFANTIL COLIBRI II
 ENDEREÇO: CL 217, LOTE B, SANTA MARIA NORTE/DF
 CEP: 72.547-220 - TELEFONE: (61) 3576-3370



Pátio Central



Pátio Lateral

Durante os meses de abril a junho, as famílias das crianças atendidas pela CEI Colibri II foram bem orientadas, onde toda nossa comunicação com os pais, responsáveis e comunidade foi feita via telefone fixo da unidade, via rede social (Instagram), pelos grupos de WhatsApp e pela agenda escolar para tirar dúvidas e orientar os mesmos sobre quaisquer questionamentos existentes.



Rede Social: Instagram



WhatsApp CEI COLIBRI II

CENTRO DE EDUCAÇÃO INFANTIL COLIBRI II
ENDEREÇO: CL 217, LOTE B, SANTA MARIA NORTE/DF
CEP: 72.547-220 - TELEFONE: (61) 3576-3370

Para atender as crianças na realização das atividades, todos os meses são adquiridos materiais pedagógicos para execução das atividades propostas pelos educadores.



Produto de Higiene



Materiais Pedagógicos

CENTRO DE EDUCAÇÃO INFANTIL COLIBRI II
ENDEREÇO: CL 217, LOTE B, SANTA MARIA NORTE/DF
CEP: 72.547-220 - TELEFONE: (61) 3576-3370

Nesse período de julho a setembro todos os nossos estoques sendo eles de: alimentos (mercearia, carne), limpeza e higiene se mantiveram organizados e limpos. Coletamos as amostras da alimentação das crianças.



Estoque de alimentos: Mercearia.

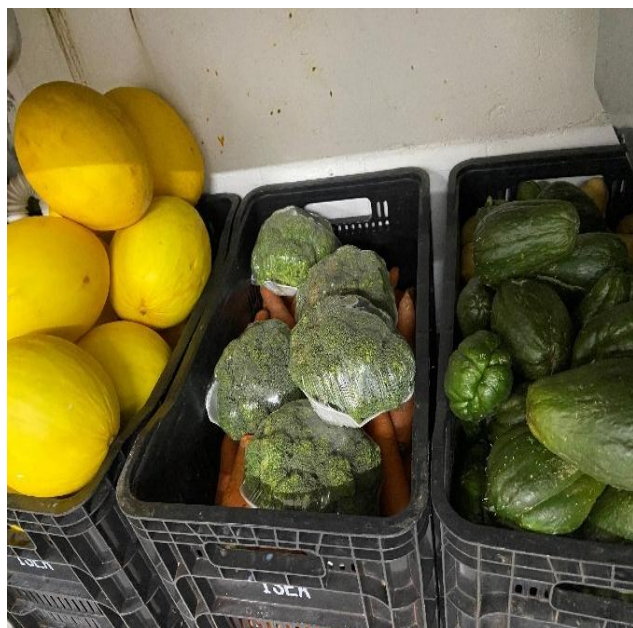

Estoque Hortifruti

CENTRO DE EDUCAÇÃO INFANTIL COLIBRI II
ENDEREÇO: CL 217, LOTE B, SANTA MARIA NORTE/DF
CEP: 72.547-220 - TELEFONE: (61) 3576-3370



Estoque Hortifruti



Freezer carne branca



Freezer carne vermelha

CENTRO DE EDUCAÇÃO INFANTIL COLIBRI II
ENDEREÇO: CL 217, LOTE B, SANTA MARIA NORTE/DF
CEP: 72.547-220 - TELEFONE: (61) 3576-3370



Estoque de Polpas

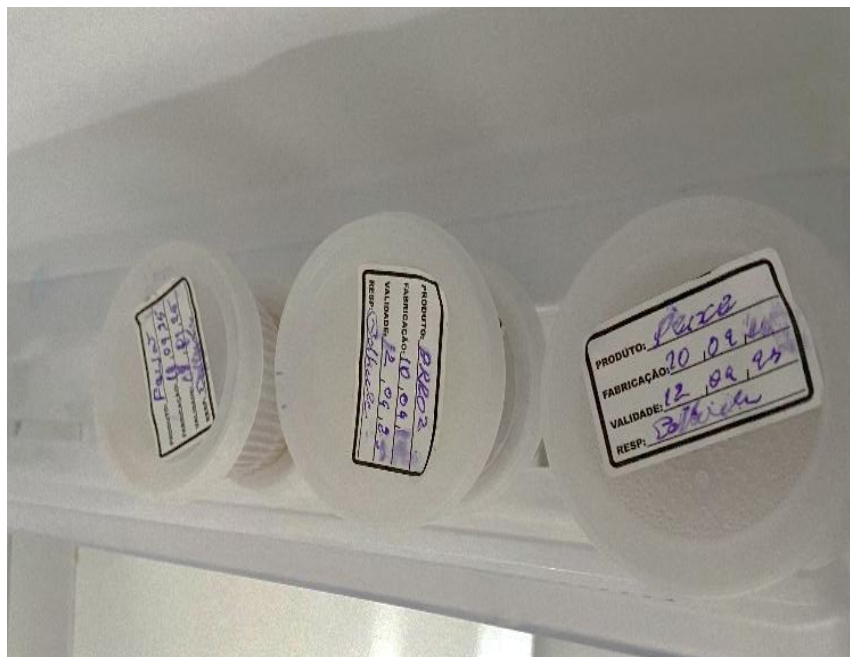

Amostra das alimentações diárias

CENTRO DE EDUCAÇÃO INFANTIL COLIBRI II
ENDEREÇO: CL 217, LOTE B, SANTA MARIA NORTE/DF
CEP: 72.547-220 - TELEFONE: (61) 3576-3370



Rouparia



Materiais de Limpeza.

CENTRO DE EDUCAÇÃO INFANTIL COLIBRI II
ENDEREÇO: CL 217, LOTE B, SANTA MARIA NORTE/DF
CEP: 72.547-220 - TELEFONE: (61) 3576-3370

As crianças contempladas foram matriculadas na instituição e os pais/responsáveis foram orientados mediante ligações e e-mails a encaminhar as cópias dos seguintes documentos para efetivação da matrícula: cartão de vacina atualizado, certidão de nascimento, histórico de saúde, RG e CPF dos responsáveis, laudo em caso de restrição alimentar e comprovante de residência.

O quantitativo de crianças atendidas em nossa instituição, segundo o plano de trabalho, é 200 (duzentas) crianças com idade entre 2 anos a 3 anos e 11 meses. Nossos profissionais vêm desempenhando suas funções de forma presencial e temos condições de suprir as eventuais ausências de algum profissional sem ferir o atendimento às nossas crianças. Contamos também com o apoio frequente da Comissão Gestora de Parcerias das CRE de Santa Maria para supervisionar e avaliar o desempenho do nosso trabalho.

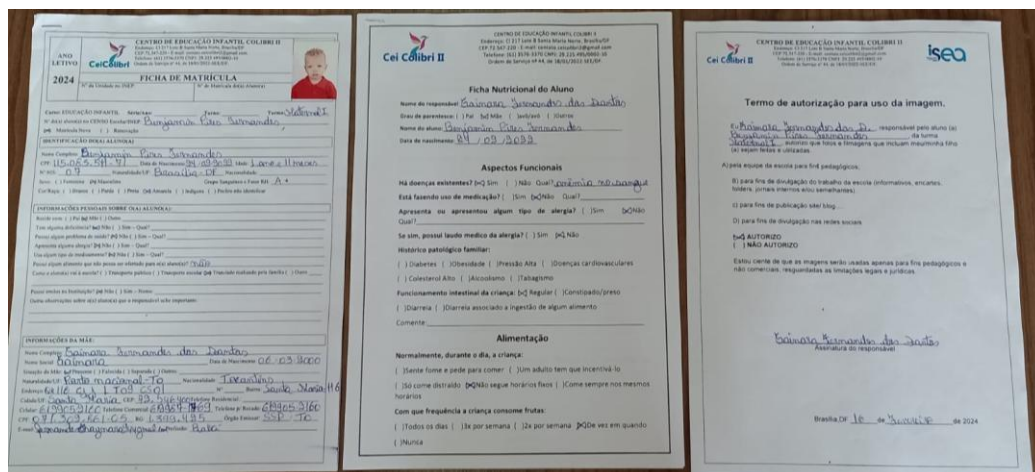

Para a proteção dos direitos das crianças a secretaria escolar, juntamente com a direção e coordenação pedagógica frequentemente verifica as faltas e entra em contato com a família em busca de justificativas. Em caso de frequência irregular com sinais de: negligência, violência doméstica, exploração sexual e trabalho infantil o caso será encaminhado ao Conselho Tutelar.

CENTRO DE EDUCAÇÃO INFANTIL COLIBRI II
ENDEREÇO: CL 217, LOTE B, SANTA MARIA NORTE/DF
CEP: 72.547-220 - TELEFONE: (61) 3576-3370

Para os casos de crianças com necessidades específicas a instituição realiza atendimento e encaminha a crianças aos seus devidos acompanhamentos. Acreditamos que é de suma importância a participação da família nas decisões e as ações contempladas na política pública voltada à primeira infância.

O espaço da instituição mantém em todos os aspectos acessibilidade as crianças com necessidades específicas, visando a inclusão social dentro e fora de sala de aula, com um espaço organizado contendo: parque composto com brinquedos apropriados a faixa etária, pátio, espaço para horta, acervo de brinquedos diversos, livros didáticos, materiais pedagógicos em sala de aula, contendo: mesas apropriadas, colchonetes, aparelho de som e filtros sempre tudo ao alcance das crianças.

Prezamos pela manutenção e limpeza diária observando as necessidades e riscos para o nosso público alvo. O espaço já foi dedetizado.

A cozinha que se encontra isolada do acesso às crianças, restrita a funcionários do setor em local arejado, limpo, organizado contendo todos os itens de segurança necessários para o funcionamento.

PROJETO PEDAGÓGICO

SANFONA DO GRAFISMO

O grafismo é parte integrante do desenvolvimento de um ser humano, principalmente de crianças que, na maioria das vezes, utilizam o desenho como forma de expressão dos seus sentimentos. Nessa perspectiva evidencia-se que a interpretação do desenho da criança depende do olhar do intérprete.

O estudo do grafismo infantil não é, simplesmente, uma atividade descomprometida, antes ela envolve o desenvolvimento físico e psicológico da criança. Através dos desenhos elaborados por ela, podem ser observados seus movimentos corporais, a coordenação do seu desenvolvimento visual e sua percepção do meio ambiente.

CENTRO DE EDUCAÇÃO INFANTIL COLIBRI II
ENDEREÇO: CL 217, LOTE B, SANTA MARIA NORTE/DF
CEP: 72.547-220 - TELEFONE: (61) 3576-3370

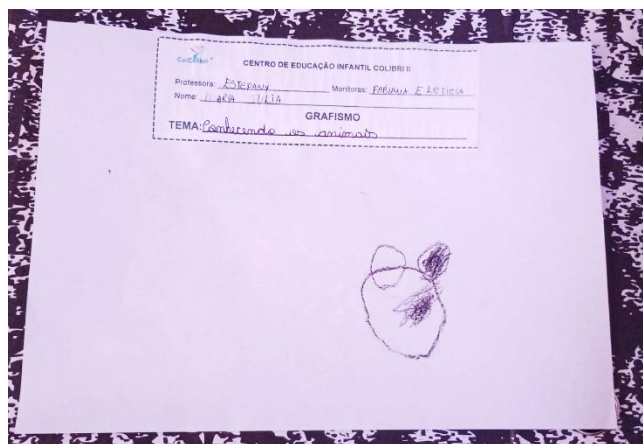

Maternal I

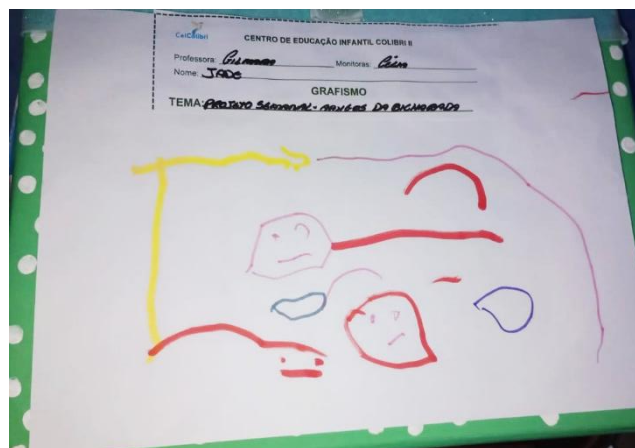

Maternal II

HORA DO CONTO

Uma história prende a atenção, desperta a curiosidade, a imaginação e a criatividade, promove o enriquecimento na vida interior da criança, auxiliando-a a entender melhor as suas emoções. Assim como nas brincadeiras, as fantasias e os contos de fadas têm um papel importante no seu desenvolvimento emocional.

É de suma importância que as crianças da educação infantil tenham a contação de histórias em seu cotidiano, pois por meio da Hora do Conto, conseguimos despertar nas crianças o gosto pela leitura, é o primeiro passo para a criança ser um futuro leitor.

Analisar como a literatura pode servir de mola propulsora quando se desenvolvem nos trabalhos com valores na educação, destacar o uso da literatura como forma de despertar na criança o gosto e o hábito da leitura. É importante na formação de qualquer criança ouvir muitas histórias.

CENTRO DE EDUCAÇÃO INFANTIL COLIBRI II
ENDEREÇO: CL 217, LOTE B, SANTA MARIA NORTE/DF
CEP: 72.547-220 - TELEFONE: (61) 3576-3370

A hora do conto acontecerá quinzenalmente respeitando as datas preestabelecidas dentro do conteúdo programático e as apresentações deverão ser realizadas com a participação efetiva das crianças, professores, e monitores onde cada apresentação deverá ser referente aos assuntos trabalhados naquele período utilizando os diversos recursos como teatro, musicais, danças e etc.



Apresentação das Crianças do Maternal I e II - Sítio do Pica Pau Amarelo e os Personagens do Folclore



Apresentação das Monitoras



Coelhinho Fu Fu e Vamos passear no Bosque

CENTRO DE EDUCAÇÃO INFANTIL COLIBRI II
ENDEREÇO: CL 217, LOTE B, SANTA MARIA NORTE/DF
CEP: 72.547-220 - TELEFONE: (61) 3576-3370

NUTRICIONAL:

Foram organizados e definidos todos os protocolos a serem seguidos contra qualquer possível de contaminação para que as crianças pudessem começar com segurança. Questões como: horário de almoço definidos para cada grupo de funcionários, rotina de limpeza e higienização da instituição, disponibilizado álcool em gel na entrada e foram alinhadas com toda a equipe administrativa.

Foram separados e lavados todos os materiais utilizados da cozinha (pratos, colheres, copos, vasilhas, tigelas e caixas organizadoras). Foram lavados também o freezer, geladeiras, estoques, lixeiras e a cozinha de forma geral, sendo redobrados os cuidados com a limpeza e reforçado a limpeza de todos os dias e faxina sendo realizado todas as sextas – feiras.

As compras que havia solicitado para darmos início a alimentação das crianças e funcionários, foram devidamente verificadas, higienizadas e armazenadas. Toda a rotina já estabelecida foi seguida, sendo verificados periodicamente os depósitos freezer, para controle de todos os produtos e das datas de validade, a fim de evitar desperdícios.

No momento das refeições, continuou sendo feita a utilização de touca, máscara e luvas plásticas. As mesas e cadeiras foram devidamente limpas e higienizadas. Foi estabelecido o horário das refeições, sendo o café da manhã (08h), colação (10h), almoço (11h30), lanche da tarde (14h) e o jantar (16h30). Foi feita uma separação no horário das refeições dos funcionários, onde alguns alimentam-se no horário de 11h30 horas e outros no horário de 12h30 horas. Foi orientado a lavagem das mãos, uso de touca e luvas para hora de servir as refeições.

CENTRO DE EDUCAÇÃO INFANTIL COLIBRI II
ENDEREÇO: CL 217, LOTE B, SANTA MARIA NORTE/DF
CEP: 72.547-220 - TELEFONE: (61) 3576-3370

ALIMENTAÇÃO SAUDÁVEL: MAIS QUE BRINCAR, CUIDAR E INTERAGIR

O principal objetivo das atividades realizadas durante o projeto é promover uma reeducação alimentar com o consumo de alimentos saudáveis, manter hábitos de higiene e a consciência de sua contribuição para a promoção da saúde de uma forma atraente, lúdica e educativa.

O contato com os ingredientes – sentir, cheirar, tocar e experimentar – promove resultados maravilhosos na aprendizagem escolar, dentre elas, a noção de quantidade, proporções e medidas, desenvolve o conhecimento sobre outras culturas e alimentação saudável, enriquece o vocabulário e aperfeiçoa habilidades sociais, de trabalho em equipe e de segurança.

FORMAÇÃO COM A EQUIPE DA COZINHA: DOMINANDO A COZINHA COM OS 5S

Nesta formação foi falado sobre a importância dos 5 sentidos, utilizado na cultura japonesa, na nossa cozinha. Trabalhamos a organização, a disciplina e a boa convivência.



Formação com auxiliar de cozinha e cozinheiras

CENTRO DE EDUCAÇÃO INFANTIL COLIBRI II
ENDEREÇO: CL 217, LOTE B, SANTA MARIA NORTE/DF
CEP: 72.547-220 - TELEFONE: (61) 3576-3370

ATIVIDADES REALIZADAS COM AS CRIANÇAS

20/08- 2º Avaliação do Estado Nutricional - Foi realizado a coleta de dados para acompanhamento do estado nutricional das crianças da instituição. Relação peso/altura e IMC para idade.



Maternal I



Maternal II

29/08 – milk shake de Morango com Banana - Neste dia falamos sobre a fruta da estação com as crianças, o morango. Nessa atividade realizamos um delicioso milkshake de morango. Além disso, eles conheceram o morango de outras formas, como: in natura, suco e congelado. Tanto o suco, o milkshake, o morango in natura e o morango congelado foram aprovados pelas crianças.

CENTRO DE EDUCAÇÃO INFANTIL COLIBRI II
ENDEREÇO: CL 217, LOTE B, SANTA MARIA NORTE/DF
CEP: 72.547-220 - TELEFONE: (61) 3576-3370



12/09 – Atividade Nutricional - arroz e Feijão Neste dia apresentamos a história de autoria própria sobre o arroz e o feijão, foi falado sobre como se conheceram, suas propriedades nutricionais e os seus tipos. Além disso, as crianças puderam sentir e ver como são esses alimentos crus. Houve um grande interesse das crianças na hora do almoço.



CENTRO DE EDUCAÇÃO INFANTIL COLIBRI II
ENDEREÇO: CL 217, LOTE B, SANTA MARIA NORTE/DF
CEP: 72.547-220 - TELEFONE: (61) 3576-3370

Projeto Nutricional – Aventuras Kid’s na Cozinha: Projeto Cozinhando em Casa. Iniciou-se no mês de março e vai ao longo do ano, onde, toda semana uma criança de cada turma levará para casa uma bolsa com um avental, uma touca e um caderno para registro. A criança irá participar da preparação de uma receita escolhida pela família, depois registrar no caderno como foi a experiência. Com esse momento pretendemos incentivar a alimentação saudável e fortalecer o vínculo familiar.



Maternal I



Maternal II

CENTRO DE EDUCAÇÃO INFANTIL COLIBRI II
ENDEREÇO: CL 217, LOTE B, SANTA MARIA NORTE/DF
CEP: 72.547-220 - TELEFONE: (61) 3576-3370

COORDENAÇÃO PEDAGÓGICA

Em coordenação realizamos a construção do planejamento das atividades pedagógicas que foi realizado com base nos documentos norteadores: Diretrizes Pedagógicas e Operacionais, Indicadores de Qualidade da Educação Infantil e no Currículo em Movimento do Distrito Federal, Base Nacional Curricular Comum, onde se trabalhou a educação coletiva, ações da biodiversidade e diversidade cultural, como crença, gêneros, configurações familiares e inclusão, dando direito às aprendizagens de diversas formas; por meio dos campos de experiências que preconizam o protagonismo infantil, mediante as práticas diárias, realizando pequenas tarefas do cotidiano que envolvam atitudes de manutenção, preservação e cuidados com os pertences pessoais e coletivos; atividades relacionadas ao planejamento devem ser construídas pelos alunos, a partir da mediação do professor, e deve ser contextualizada ao conteúdo trabalhado. As atividades serão desenvolvidas por meio de comandos, explorando as artes manuais das crianças, buscando também atender a BNCC e o Currículo em movimento.



CENTRO DE EDUCAÇÃO INFANTIL COLIBRI II
ENDEREÇO: CL 217, LOTE B, SANTA MARIA NORTE/DF
CEP: 72.547-220 - TELEFONE: (61) 3576-3370

ATIVIDADES PEDAGÓGICAS EXECUTADAS NO PERÍODO:

01/07 a 04/07 – Atividades Psicomotoras – As atividades psicomotoras contribuem para o desenvolvimento global da criança, incluindo aspectos cognitivos, motores, socioemocionais e afetivos. Durante a semana foram realizadas atividades que envolvessem a integração entre o corpo e a mente, buscando desenvolver habilidades como: coordenação motora global e fina, lateralidade e equilíbrio.



CENTRO DE EDUCAÇÃO INFANTIL COLIBRI II
ENDEREÇO: CL 217, LOTE B, SANTA MARIA NORTE/DF
CEP: 72.547-220 - TELEFONE: (61) 3576-3370

07/07 a 10/07 – Contação de Histórias – A contação de histórias na educação infantil desempenha um papel crucial no desenvolvimento integral da criança, abrangendo aspectos cognitivos, emocionais, sociais e linguísticos. As crianças participaram realizando perguntas sobre a história, pedindo para que elas recontassem a história ou criassem novas versões. Foram utilizados ao longo da semana recursos como fantoches, músicas, desenhos e outras linguagens para enriquecer a experiência.



CENTRO DE EDUCAÇÃO INFANTIL COLIBRI II
ENDEREÇO: CL 217, LOTE B, SANTA MARIA NORTE/DF
CEP: 72.547-220 - TELEFONE: (61) 3576-3370

10/07 – Reunião de Pais - foi um encontro entre pais e professores/creche para leitura dos RDIC das crianças e entrega das atividades realizadas no 1º semestre. Foi um momento de alinhar expectativas e fortalecer a parceria entre família e instituição de ensino. Promovendo a comunicação, esclarecendo dúvidas sobre a Formatura do Maternal II e a Cantata do Maternal I, onde as crianças puderam realizar uma linda Apresentação de Balé.



Informes sobre a Formatura



Apresentação de Balé



Dinâmicas com as famílias, entregas de atividades e leitura do RDIC'S



CENTRO DE EDUCAÇÃO INFANTIL COLIBRI II
ENDEREÇO: CL 217, LOTE B, SANTA MARIA NORTE/DF
CEP: 72.547-220 - TELEFONE: (61) 3576-3370

11 à 27/07 – Recesso Escolar .

28/07 – Apresentação das Professoras Encontro Pedagógico – Foi realizado no CED 02 – Gama nosso encontro com Palestras com a Psicóloga Vanúcia – Acolhimento um olhar sobre nossas bagagens emocionais e Apresentações das equipes do ISEA.

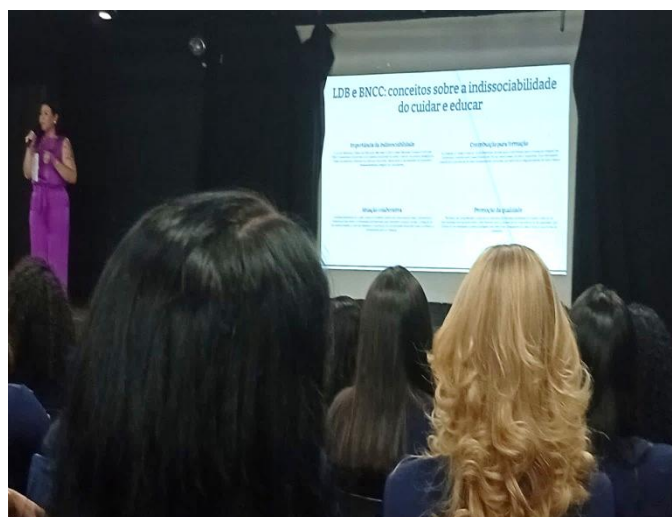

CENTRO DE EDUCAÇÃO INFANTIL COLIBRI II
ENDEREÇO: CL 217, LOTE B, SANTA MARIA NORTE/DF
CEP: 72.547-220 - TELEFONE: (61) 3576-3370

29/07 á 01/08 – Acolhimento, interação e socialização - são pilares da educação infantil, pois criam um ambiente seguro e estimulante, promovendo o desenvolvimento emocional, a autoestima e o estabelecimento de vínculos entre as crianças, os educadores e o espaço escolar. Foram realizadas nesse período práticas como rotinas de cuidado, brincadeiras diversas, rodas de conversa e exploração do ambiente escolar facilitam a adaptação das crianças e a construção de suas identidades e habilidades sociais.



Contação de história



Pintura



Brincadeira danças das cadeiras



Musicalização – uma folha em branco

CENTRO DE EDUCAÇÃO INFANTIL COLIBRI II
ENDEREÇO: CL 217, LOTE B, SANTA MARIA NORTE/DF
CEP: 72.547-220 - TELEFONE: (61) 3576-3370

04/08 a 08/08 – Semana Distrital do Estatuto da Criança e do Adolescente – ECA (Lei Distrital nº 6846/2021) – nesse período foram feitas atividades lúdicas que promovessem a compreensão dos direitos e deveres, como a criação de cartazes, contação de histórias, peças de teatro com fantoches. Utilizamos recursos como vídeos da "Turma da Mônica" e a leitura de livros adequados à idade, sempre adaptando o vocabulário e a complexidade das leis à realidade das crianças pequenas.



Contação de história com fantoches



Vídeo "Turma da Mônica"



Confecção de Cartazes

CENTRO DE EDUCAÇÃO INFANTIL COLIBRI II
ENDEREÇO: CL 217, LOTE B, SANTA MARIA NORTE/DF
CEP: 72.547-220 - TELEFONE: (61) 3576-3370

06/08 - Passeio Cultural Planetário – Ganhadores da Gincana da festa Junina - estimula a criatividade e o aprendizado através da exploração de novos ambientes e experiências, permitindo que a criança desenvolva a imaginação, o respeito e a capacidade de elaborar emoções através de vivências reais e marcantes.



CENTRO DE EDUCAÇÃO INFANTIL COLIBRI II
ENDEREÇO: CL 217, LOTE B, SANTA MARIA NORTE/DF
CEP: 72.547-220 - TELEFONE: (61) 3576-3370

11/08 á 15/08 - Conhecendo os animais - Trabalhar com animais na educação infantil enriquece o aprendizado infantil ao desenvolver habilidades cognitivas, sociais e emocionais, como a observação, a classificação, o respeito, a empatia e a curiosidade. Foram realizadas ao longo da semana atividades lúdicas como: Imitar sons de animais, usando a voz e o corpo, desenhar, pintar e criar animais com massinha de modelar. Utilizamos fantoches de animais para contar histórias e interagir com o tema.



Atividade de pintura



Contação de história com Avental



Sapo de prato descartavel



Imitando os sons dos animais

CENTRO DE EDUCAÇÃO INFANTIL COLIBRI II
ENDEREÇO: CL 217, LOTE B, SANTA MARIA NORTE/DF
CEP: 72.547-220 - TELEFONE: (61) 3576-3370

18/08 a 22/08 - Trabalhando o Folclore - nesse período foram realizadas atividades como contar lendas, cantar músicas e cantigas de roda, promover brincadeiras e jogos tradicionais, criar peças teatrais e dramatizações com os personagens folclóricos, e incentivar a produção de artesanatos e máscaras. Foram explorados livros infantis e textos folclóricos, como parlendas e trava-línguas, para enriquecer o repertório das crianças e desenvolver a escuta ativa, a imaginação, a criatividade e o senso de identidade cultural, além de celebrar a diversidade cultural do país.



Lendas folclóricas com fantoches



Varal de Lendas folclóricas



Dramatização com as crianças e as professoras



Exploração de Livros com o tema

CENTRO DE EDUCAÇÃO INFANTIL COLIBRI II
ENDEREÇO: CL 217, LOTE B, SANTA MARIA NORTE/DF
CEP: 72.547-220 - TELEFONE: (61) 3576-3370

29/08 - XIII Plenarinha Regional A "Plenarinha Regional de Santa Maria" é uma etapa do programa Plenarinha, um projeto da Secretaria de Educação do DF que promove o protagonismo infantil e a cidadania através de atividades lúdicas e artísticas. A etapa regional reuniu escolas e centros de educação infantil da região para apresentar trabalhos e experiências pedagógicas, o tema desse ano foi "Crianças no poder, um mundo mais divertido e colorido".



CENTRO DE EDUCAÇÃO INFANTIL COLIBRI II
ENDEREÇO: CL 217, LOTE B, SANTA MARIA NORTE/DF
CEP: 72.547-220 - TELEFONE: (61) 3576-3370

25/08 á 29/08 - Semana Distrital da Educação Infantil (Lei Distrital nº4681/2011)

O objetivo principal de trabalhar a Semana da Educação Infantil é promover o desenvolvimento integral da criança, focando no protagonismo infantil, no brincar como forma de aprendizagem, e na socialização e expressão. Buscando valorizar a educação na primeira infância, estimulando a interação entre crianças, professores e famílias.



Brincadeira - cabo de guerra



Pintura no balão



Apresentação do Projeto Mais Sorriso para a comunidade Escolar



CENTRO DE EDUCAÇÃO INFANTIL COLIBRI II
ENDEREÇO: CL 217, LOTE B, SANTA MARIA NORTE/DF
CEP: 72. 547 - 220 - TELEFONE: (61) 3576 - 3370

01/09 a 05/09 - Trabalhando as Cores - Trabalhar cores na educação infantil objetiva estimular o desenvolvimento cognitivo, motor, sensorial, social e da linguagem, além de aguçar a percepção visual, o raciocínio lógico, a criatividade e a atenção das crianças. Através de atividades com cores, os pequenos reconhecem o mundo ao seu redor, aprendem a nomear e diferenciar tonalidades, desenvolvem habilidades como a coordenação motora fina e a concentração, e expressam emoções e criatividade de forma lúdica e significativa.



CENTRO DE EDUCAÇÃO INFANTIL COLIBRI II
ENDEREÇO: CL 217, LOTE B, SANTA MARIA NORTE/DF
CEP: 72.547-220 - TELEFONE: (61) 3576-3370

08/09 á 12/09 – Semana do Cerrado (Lei Distrital nº7053/2022) – Para trabalhar a Semana do Cerrado na Educação Infantil, criamos atividades lúdicas que combinassem arte e natureza. Utilizamos recursos visuais como imagens e filmes sobre o Cerrado, organizamos rodas de conversa para discutir a importância da preservação do nosso cerrado.



CENTRO DE EDUCAÇÃO INFANTIL COLIBRI II
ENDEREÇO: CL 217, LOTE B, SANTA MARIA NORTE/DF
CEP: 72.547-220 - TELEFONE: (61) 3576-3370

13/09 – Festa da Família – é um evento de confraternização que reúne membros de uma família para celebrar ocasiões especiais, fortalecer laços afetivos, criar memórias e promover o convívio. Nossa festa trouxe o tema Túnel do Tempo, onde tivemos apresentações das crianças, oficinas lúdicas e comidas, criando um ambiente acolhedor para todos, com o objetivo de valorizar a importância da família e das relações.



Apresentação das Crianças



Oficinas de Balão



Oficina Pintura de rosto



Oficina de pintura e colagem

CENTRO DE EDUCAÇÃO INFANTIL COLIBRI II
ENDEREÇO: CL 217, LOTE B, SANTA MARIA NORTE/DF
CEP: 72.547-220 - TELEFONE: (61) 3576-3370

15/09 á 19/09 – Semana da Preservação ao uso de drogas no DF (Lei Distrital nº 1433/1997) - o objetivo dessa semana foi de promover a prevenção de forma lúdica e cuidadosa, adequada à faixa etária das crianças. As atividades foram adaptadas ao universo infantil, utilizando música, contação de histórias, confecção de cartazes e passeata na creche.

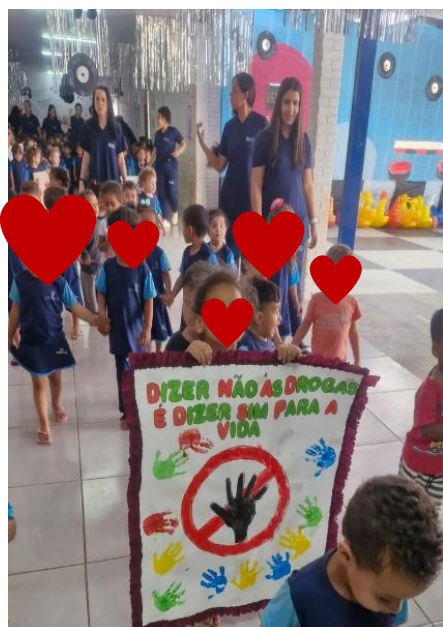

Cartazes



Passeata pela creche



Contação de História

CENTRO DE EDUCAÇÃO INFANTIL COLIBRI II
ENDEREÇO: CL 217, LOTE B, SANTA MARIA NORTE/DF
CEP: 72.547-220 - TELEFONE: (61) 3576-3370

22/09 á 26/09 – Meios de Transporte e o Trânsito - abordar meios de transporte e trânsito é crucial para formar cidadãos conscientes e seguros, desenvolvendo a autonomia, a expressão oral e a socialização das crianças. As atividades incluíram aprendizado sobre diferentes tipos de transporte, Rodinha de Conversa: Discussões sobre as diferentes formas de locomoção e suas finalidades, como ir à escola, visitar parentes, etc, simulação de situações de trânsito e contação de história, sobre Educação no trânsito.



Teatro Educativo - DETRAN/DF



Circuito



Contação de História

CENTRO DE EDUCAÇÃO INFANTIL COLIBRI II
ENDEREÇO: CL 217, LOTE B, SANTA MARIA NORTE/DF
CEP: 72.547-220 - TELEFONE: (61) 3576-3370

26/09 – Aniversariantes dos meses (julho, agosto e setembro) - Celebrar os Aniversariantes na educação infantil tem como objetivo valorizar a criança, reforçar a noção de tempo e crescimento, promover a socialização e a construção da identidade individual e coletiva. Essa celebração é realizada a cada três meses, que podem incluir bolo e decoração. Promovendo a interação com colegas e professores, incentivando a partilha, a empatia e o companheirismo.



CENTRO DE EDUCAÇÃO INFANTIL COLIBRI II
ENDEREÇO: CL 217, LOTE B, SANTA MARIA NORTE/DF
CEP: 72.547-220 - TELEFONE: (61) 3576-3370

29/09 á 03/10 – Conceitos Matemáticos - Os objetivos de trabalhar conceitos matemáticos na educação infantil focam em desenvolver o raciocínio lógico, a resolução de problemas e a capacidade de argumentação das crianças, utilizando atividades lúdicas para introduzir conceitos como formas e quantidades. Esse trabalho estimula a curiosidade, o interesse por investigar o mundo e o desenvolvimento cognitivo, preparando os pequenos para desafios futuros de forma autônoma e criativa.



CENTRO DE EDUCAÇÃO INFANTIL COLIBRI II
 ENDEREÇO: CL 217, LOTE B, SANTA MARIA NORTE/DF
 CEP: 72.547-220 - TELEFONE: (61) 3576-3370

II. RECURSOS FINANCEIROS DA PARCERIA EXECUTADOS NO PERÍODO JULHO A SETEMBRO 2025 CEI COLIBRI II

Os recursos financeiros foram gastos seguindo a planilha apresentada junto ao Plano de Trabalho, de acordo com as Diretrizes Pedagógicas para Instituições Parceiras – A planilha de gastos para o atendimento conforme plano de aplicação dos recursos segue anexo.

CEI COLIBRI II

➤ JULHO 2025:

01. DADOS DA PARCERIA			
01.1. NOME DA OSC PARCEIRA: INSTITUTO SOCIAL E EDUCACIONAL AURORA		01.2. NOME DO CEPI: CEI COLIBRI	
01.5. CNPJ DA OSC PARCEIRA 29.225.495/0002-10		01.6. TERMO COLABORAÇÃO Nº 001/2024	
01.4. EXERCÍCIO: 2025		01.7. COORD REG ENSINO SANTA MARIA	
02. DA PRESTAÇÃO DE CONTAS			
02.1. PERÍODO DE VIGÊNCIA DA PARCERIA: 09/02/2024 a 08/02/2028		02.2. PERÍODO DA EXECUÇÃO DO EXERCÍCIO: 01/07/2025 A 31/07/2025	
03. VALORES TRANSFERIDOS PELA ADMINISTRAÇÃO PÚBLICA:			
04. REF.	05. MÊS/ANO	06. DATA DO CRÉDITO EM C/C	07. VALOR DO DESEMBOLSO R\$
			07.1. PREVISTO R\$ 07.2. CREDITADO R\$ 07.3. DIFERENÇA R\$
Mês 18	07/2025	02/07/2025	207.912,00 207.912,00 0,00
TOTAL DO DESEMBOLSO R\$			207.912,00 207.912,00
07.4. A OSC Parceira declara que o referido valor de R\$ 207.912,00 (duzentos e sete mil e novecentos e doze mil reais) foram executados com o previsto no Plano de Trabalho aprovado pela SEEDF, a saber:			

1 – RECURSOS HUMANOS

09. META	10. Itens de Despesas	11. ESPECIFICAÇÃO	08.1 - Meta 1 Recursos Humanos				13. DESPESAS R\$	14. SALDO R\$
			12.1. Adm Pública	12.2. Aplic Financeira	12.3. OSC Próprios	12.4. TOTAL		
1-Recursos Humanos	1.1	Diretor (a) Pedagógico (a)	5.234,12	0,00	0,00	5.234,12	4.431,81	802,31
	1.2	Coordenador (a) Pedagógico (a)	4.303,61	0,00	0,00	4.303,61	3.731,96	571,65
	1.3	Professor(a) 20 horas	0,00	0,00	0,00	0,00	0,00	0,00
	1.4	Professor(a) 40 horas	34.470,81	0,00	0,00	34.470,81	30.520,88	3.949,93
	1.5	Monitor(a)	19.447,67	0,00	0,00	19.447,67	16.687,39	2.760,28
	1.6	Secretário(a) Escolar	2.000,00	0,00	0,00	2.000,00	1.996,37	3,63
	1.7	Nutricionista 30 horas	2.442,59	0,00	0,00	2.442,59	2.267,76	174,83
	1.8	Nutricionista 40 horas	0,00	0,00	0,00	0,00	0,00	0,00
	1.9	Porteiro(a)	3.535,94	0,00	0,00	3.535,94	3.884,44	-348,50
	1.10	Cozinheiro(a)	3.605,72	0,00	0,00	3.605,72	3.359,56	246,16
	1.11	Serviços Gerais Cons/Limpeza	3.263,40	0,00	0,00	3.263,40	2.756,94	506,46
	1.12	Agente Patrimonial Noturno	4.218,32	0,00	0,00	4.218,32	4.476,98	-258,66
	1.13	Monitor (a) Volante	3.535,94	0,00	0,00	3.535,94	3.043,04	492,90
	1.14	Auxiliar de Cozinha	1.631,70	0,00	0,00	1.631,70	1.364,47	267,23
	1.15	Coord.Geral 6 h	1.100,00	0,00	0,00	1.100,00	1.157,27	-57,27
	1.16		0	0,00	0,00	0,00	0,00	0,00
	1.17		0	0,00	0,00	0,00	0,00	0,00
	1.18		0	0,00	0,00	0,00	0,00	0,00
	1.19		0	0,00	0,00	0,00	0,00	0,00
	1.20		0	0,00	0,00	0,00	0,00	0,00
	1.21		0	0,00	0,00	0,00	0,00	0,00
	1.22		0	0,00	0,00	0,00	0,00	0,00
	1.23		Encargo, Benefícios Mensais e Provisões	23.621,58	0,00	0,00	23.621,58	19.541,50
TOTAIS R\$			112.411,40	0,00	0,00	112.411,40	99.220,37	13.191,03

CENTRO DE EDUCAÇÃO INFANTIL COLIBRI II
ENDEREÇO: CL 217, LOTE B, SANTA MARIA NORTE/DF
CEP:72.547-220 - TELEFONE: (61) 3576-3370

02. DA PRESTAÇÃO DE CONTAS	
02.1. PERÍODO DE VIGÊNCIA DA PARCERIA: 09/02/2024 a 08/02/2029	02.2. PERÍODO DA EXECUÇÃO DO EXERCÍCIO: 01/07/2025 A 31/07/2025

02.3. Pagamentos Realizados com Recursos da Administração Pública, de Aplicação Financeira e de Recursos Próprios

03. PLANO DE TRABALHO		04. IDENTIFICAÇÃO DO CREDOR		05. DOCUMENTO FISCAL E TRABALHISTA				06. INFORMAÇÕES DO PAGAMENTO				07. VALOR R\$	
03.1. META	03.2. Itens de Despesa	04.1. PESSOA JURÍDICA - RAZÃO SOCIAL OU PESSOA FÍSICA - NOME COMPLETO	04.2. CNPJ OU CPF	05.1. MÊS REF.	05.2. TIPO (NF/DAN/RECIBO/RPA)	05.3. NÚMERO	05.4. DATA DE EMISSÃO	06.1. NÚMERO DO CHIBOITRANS	06.2. DATA DA EMISSÃO DO CHIBOITRANS	06.3. DATA DA EMISSÃO DO CHIBOITRANS	07.1. DO DOCUMENTO	07.2. NÃO PREVISTO NO PLANO DE TRABALHO	07.3. LÍQUIDO
1	1.1			07/2025	RECIBO	S/N	04/07/2025	6560260680	04/07/2025	04/07/2025	R\$4.431,81	R\$0,00	R\$4.431,81
1	1.15			07/2025	RECIBO	S/N	04/07/2025	6560264658	04/07/2025	04/07/2025	R\$1.157,27	R\$0,00	R\$1.157,27
1	1.14			08/2025	RECIBO	S/N	30/06/2025	LOTE 724923	04/07/2025	04/07/2025	R\$1.364,47	R\$0,00	R\$1.364,47
1	1.5			08/2025	RECIBO	S/N	30/06/2025	LOTE 724923	04/07/2025	04/07/2025	R\$1.647,72	R\$0,00	R\$1.647,72
1	1.4			06/2025	RECIBO	S/N	30/06/2025	LOTE 724923	04/07/2025	04/07/2025	R\$3.401,44	R\$0,00	R\$3.401,44
1	1.10			06/2025	RECIBO	S/N	30/06/2025	LOTE 724923	04/07/2025	04/07/2025	R\$1.679,78	R\$0,00	R\$1.679,78
1	1.13			06/2025	RECIBO	S/N	30/06/2025	LOTE 724923	04/07/2025	04/07/2025	R\$1.400,72	R\$0,00	R\$1.400,72
1	1.11			06/2025	RECIBO	S/N	30/06/2025	LOTE 724923	04/07/2025	04/07/2025	R\$1.522,47	R\$0,00	R\$1.522,47
1	1.4			08/2025	RECIBO	S/N	30/06/2025	LOTE 724923	04/07/2025	04/07/2025	R\$3.382,10	R\$0,00	R\$3.382,10
1	1.5			06/2025	RECIBO	S/N	30/06/2025	LOTE 724923	04/07/2025	04/07/2025	R\$1.335,72	R\$0,00	R\$1.335,72
1	1.5			06/2025	RECIBO	S/N	30/06/2025	LOTE 724923	04/07/2025	04/07/2025	R\$1.647,72	R\$0,00	R\$1.647,72
1	1.4			06/2025	RECIBO	S/N	30/06/2025	LOTE 724923	04/07/2025	04/07/2025	R\$3.401,44	R\$0,00	R\$3.401,44
1	1.12			06/2025	RECIBO	S/N	30/06/2025	LOTE 724923	04/07/2025	04/07/2025	R\$2.253,99	R\$0,00	R\$2.253,99
1	1.11			08/2025	RECIBO	S/N	30/06/2025	LOTE 724923	04/07/2025	04/07/2025	R\$1.234,47	R\$0,00	R\$1.234,47
1	1.5			06/2025	RECIBO	S/N	30/06/2025	LOTE 724923	04/07/2025	04/07/2025	R\$1.329,83	R\$0,00	R\$1.329,83
1	1.4			06/2025	RECIBO	S/N	30/06/2025	LOTE 724923	04/07/2025	04/07/2025	R\$3.382,10	R\$0,00	R\$3.382,10
1	1.5			06/2025	RECIBO	S/N	30/06/2025	LOTE 724923	04/07/2025	04/07/2025	R\$1.712,72	R\$0,00	R\$1.712,72
1	1.5			06/2025	RECIBO	S/N	30/06/2025	LOTE 724923	04/07/2025	04/07/2025	R\$1.647,72	R\$0,00	R\$1.647,72
1	1.4			06/2025	RECIBO	S/N	30/06/2025	LOTE 724923	04/07/2025	04/07/2025	R\$3.382,10	R\$0,00	R\$3.382,10
1	1.13			08/2025	RECIBO	S/N	30/06/2025	LOTE 724923	04/07/2025	04/07/2025	R\$1.642,32	R\$0,00	R\$1.642,32
1	1.10			06/2025	RECIBO	S/N	30/06/2025	LOTE 724923	04/07/2025	04/07/2025	R\$1.679,78	R\$0,00	R\$1.679,78
1	1.9			06/2025	RECIBO	S/N	30/06/2025	LOTE 724923	04/07/2025	04/07/2025	R\$1.957,72	R\$0,00	R\$1.957,72
1	1.4			06/2025	RECIBO	S/N	30/06/2025	LOTE 724923	04/07/2025	04/07/2025	R\$3.382,10	R\$0,00	R\$3.382,10
1	1.5			06/2025	RECIBO	S/N	30/06/2025	LOTE 724923	04/07/2025	04/07/2025	R\$1.647,72	R\$0,00	R\$1.647,72
1	1.7			08/2025	RECIBO	S/N	30/06/2025	LOTE 724923	04/07/2025	04/07/2025	R\$2.267,76	R\$0,00	R\$2.267,76
1	1.12			06/2025	RECIBO	S/N	30/06/2025	LOTE 724923	04/07/2025	04/07/2025	R\$2.222,99	R\$0,00	R\$2.222,99
1	1.4			06/2025	RECIBO	S/N	30/06/2025	LOTE 724923	04/07/2025	04/07/2025	R\$3.406,06	R\$0,00	R\$3.406,06
1	1.4			06/2025	RECIBO	S/N	30/06/2025	LOTE 724923	04/07/2025	04/07/2025	R\$3.382,10	R\$0,00	R\$3.382,10
1	1.5			06/2025	RECIBO	S/N	30/06/2025	LOTE 724923	04/07/2025	04/07/2025	R\$1.712,72	R\$0,00	R\$1.712,72
1	1.5			06/2025	RECIBO	S/N	30/06/2025	LOTE 724923	04/07/2025	04/07/2025	R\$1.712,72	R\$0,00	R\$1.712,72
1	1.5			06/2025	RECIBO	S/N	30/06/2025	LOTE 724923	04/07/2025	04/07/2025	R\$1.465,72	R\$0,00	R\$1.465,72
1	1.2			06/2025	RECIBO	S/N	30/06/2025	LOTE 724923	04/07/2025	04/07/2025	R\$3.731,96	R\$0,00	R\$3.731,96
1	1.9			06/2025	RECIBO	S/N	30/06/2025	LOTE 724923	04/07/2025	04/07/2025	R\$1.926,72	R\$0,00	R\$1.926,72
1	1.4			06/2025	RECIBO	S/N	30/06/2025	LOTE 724923	04/07/2025	04/07/2025	R\$3.401,44	R\$0,00	R\$3.401,44
1	1.5			06/2025	RECIBO	S/N	30/06/2025	LOTE 724923	04/07/2025	04/07/2025	R\$827,08	R\$0,00	R\$827,08
1	1.6			08/2025	RECIBO	S/N	30/06/2025	LOTE 724923	04/07/2025	04/07/2025	R\$1.996,37	R\$0,00	R\$1.996,37
1	1.23	SIND. DOS PROFS. EM EST.DE ENS. DO DF	07.695.678/0001-85	06/2025	BOLETO	129417	11/06/2025	6589135673	09/07/2025	09/07/2025	R\$299,00	R\$0,00	R\$299,00
1	1.23			07/2025	RECIBO	13° SALÁRIO	31/07/2025	6618517628	16/07/2025	16/07/2025	R\$925,23	R\$0,00	R\$925,23
1	1.23	GFD-GUIA DO FGTS DIGITAL	00.360.305/0001-04	06/2025	FGTS MÊS	S/N	03/07/2025	6618531394	16/07/2025	16/07/2025	R\$7.090,62	R\$0,00	R\$7.090,62
1	1.23	GFD-GUIA DO FGTS DIGITAL	00.360.305/0001-04	06/2025	FGTS CONSIGNADO	S/N	03/07/2025	6618533042	16/07/2025	16/07/2025	R\$1.824,49	R\$0,00	R\$1.824,49
1	1.23	DARF- INSS	00.574.442/0001-41	06/2025	INSS	S/N	30/06/2025	6618543229	16/07/2025	16/07/2025	R\$7.231,56	R\$0,00	R\$7.231,56
1	1.23	DARF-IRRF	00.574.442/0001-41	06/2025	IRRF	S/N	30/06/2025	6618547089	16/07/2025	16/07/2025	R\$1.266,72	R\$0,00	R\$1.266,72
1	1.23	DARF-PIS	00.574.442/0001-41	06/2025	PIS	S/N	30/06/2025	6618547089	16/07/2025	16/07/2025	R\$903,88	R\$0,00	R\$903,88

2 – MATERIAL DE CONSUMO DIDÁTICO E PEDAGÓGICO

08.2 - Meta 2 Material de Consumo e Didático Pedagógico													
09. META	10. Itens de Despesas	11. ESPECIFICAÇÃO	12. RECEITAS DA R\$				13. DESPESAS R\$	14. SALDO R\$					
			12.1. Adm Pública	12.2. Aplic Financeira	12.3. OSC Próprios	12.4. TOTAL							
2-Material de Consumo e Didático Pedagógico	2.1	Gêneros Alimentícios					17.753,26						
	2.2	Roupa de Cama, Mesa e Banho					0,00						
	2.3	Aquisição de Gás de Cozinha					396,00						
	2.4	Material de Limpeza em Geral					2.606,10						
	2.5	Material de Expediente					0,00						
	2.6	Material Segurança/Higiene do Trabalho					234,50						
	2.7	Material reparo/manuten do equipamento					0,00						
	2.8	Material reparo/manuten Unidade Atendimento	52.000,60	0,00	0,00	52.000,60	0,00	-1.476,50					
	2.9	Utensílios para Cozinha					0,00						
	2.10	Combustível e Lubrificante Automotivo					0,00						
	2.11	Material Didático Pedagógico					18.797,43						
	2.12	Brinquedos Pedagógicos					0,00						
	2.13	Material de Higiene da Criança					1.833,08						
	2.14	Uniformes das Crianças e funcionários					11.856,73						
	2.15	Aquisição de Colchonetes					0,00						
	2.16	Livros Técnicos/Literatura Infantil/não imobilizáveis					0,00						
TOTAIS R\$			52.000,60	0,00	0,00	52.000,60	53.477,10	-1.476,50					

CENTRO DE EDUCAÇÃO INFANTIL COLIBRI II
ENDEREÇO: CL 217, LOTE B, SANTA MARIA NORTE/DF
CEP:72.547-220 - TELEFONE: (61) 3576-3370

02. DA PRESTAÇÃO DE CONTAS	
02.1. PERÍODO DE VIGÊNCIA DA PARCERIA: 09/02/2024 a 08/02/2029	02.2. PERÍODO DA EXECUÇÃO DO EXERCÍCIO: 01/07/2025 A 31/07/2025

02.3. Pagamentos Realizados com Recursos da Administração Pública, de Aplicação Financeira e de Recursos Próprios

03. PLANO DE TRABALHO		04. IDENTIFICAÇÃO DO CREDOR		05. DOCUMENTO FISCAL E TRABALHISTA			06. INFORMAÇÕES DO PAGAMENTO			07. VALOR R\$			
03.1. META	03.2. Itens de Despesa	04.1. PESSOA JURÍDICA - RAZÃO SOCIAL OU PESSOA FÍSICA - NOME COMPLETO	04.2. CNPJ OU CPF	05.1. MÊS REF.	05.2. TIPO (NFDAN/RECIBO/RPA)	05.3. NÚMERO	05.4. DATA DE EMISSÃO	06.1. NÚMERO DO CH/IB/TRANS	06.2. DATA DA EMISSÃO DO CH/IB/TRANS	06.4. DATA DA COMPENSAÇÃO DO CH/IB/TRANS	07.1. DO DOCUMENTO	07.2. NÃO PREVISTO NO PLANO DE TRABALHO	07.3. LÍQUIDO
2	2.1	SÃO SALVADOR ALIMENTOS SA	03.387.396/0009-17	06/2025	DANFE	2705915	01/06/2025	6549679895	02/07/2025	02/07/2025	R\$1.576,94	R\$33,94	R\$1.543,00
2	2.1	RAPIDO SILVA COMERCIO DE ALIMENTOS EIRELI-EPP	19.541.664/0001-96	07/2025	DANFE	88.469	01/07/2025	6549687816	02/07/2025	02/07/2025	R\$1.518,33	R\$0,00	R\$1.518,33
2	2.13	LIMP TOTAL PRODUTOS DE HIGIENE E LIMPEZA LTDA	21.684.588/0001-10	07/2025	DANFE	67	01/07/2025	6555270638	03/07/2025	03/07/2025	R\$1.833,08	R\$0,00	R\$1.833,08
2	2.1	ESFIRRAS SFIHA LTDA	47.519.286/0001-80	06/2025	DANFE	336	27/06/2025	6555278484	03/07/2025	03/07/2025	R\$676,00	R\$0,00	R\$676,00
2	2.1	MINI MERCEARIA ANL LTDA EPP	02.958.877/0001-15	06/2025	DANFE	45433	18/06/2025	6555301812	03/07/2025	03/07/2025	R\$4.964,38	R\$0,00	R\$4.964,38
2	2.1	MINI MERCEARIA ANL LTDA EPP	02.958.877/0001-15	06/2025	DANFE	45434	18/06/2025	6555305869	03/07/2025	03/07/2025	R\$209,41	R\$0,00	R\$209,41
2	2.3	CAMPEÃO GÁS	21.423.148/0001-09	06/2025	DANFE	54.496	26/06/2025	6555311311	03/07/2025	03/07/2025	R\$396,00	R\$0,00	R\$396,00
2	2.11	GRAFICA DISTRITAL LTDA	37.131.166/0001-57	05/2025	NFS	533	07/05/2025	6555313108	03/07/2025	03/07/2025	R\$3.404,25	R\$0,00	R\$3.404,25
2	2.14	CLEO-CONFECÇÕES & E VESTUARIO SOB MEDIDAS LTDA	30.978.851/0001-74	04/2025	DANFE	285	01/04/2025	6560268775	04/07/2025	04/07/2025	R\$8.739,39	R\$0,00	R\$8.739,39
2	2.11	LER LIVRARIA E PAPELARIA LTDA	10.863.879/0001-59	07/2025	DANFE	18492	04/07/2025	6561859367	04/07/2025	04/07/2025	R\$15.393,18	R\$0,00	R\$15.393,18
2	2.1	RAPIDO SILVA COMERCIO DE ALIMENTOS EIRELI-EPP	19.541.664/0001-96	07/2025	DANFE	88.538	07/07/2025	6589036360	09/07/2025	09/07/2025	R\$875,60	R\$0,00	R\$875,60
2	2.1	REGIANE DA SILVA RAMOS	52.686.786/0001-46	07/2025	DANFE	470	09/07/2025	6609940678	14/07/2025	14/07/2025	R\$1.884,00	R\$0,00	R\$1.884,00
2	2.1	REGIANE DA SILVA RAMOS	52.686.786/0001-46	07/2025	DANFE	476	09/07/2025	6609942945	14/07/2025	14/07/2025	R\$1.930,50	R\$0,00	R\$1.930,50
2	2.1	MAUES E ALBUQUERQUE DISTRALIM LTDA EPP	18.752.991/0001-24	06/2025	DANFE	36.282	25/06/2025	6609944981	14/07/2025	14/07/2025	R\$646,44	R\$0,00	R\$646,44
2	2.1	ESFIRRAS SFIHA LTDA	47.519.286/0001-80	07/2025	DANFE	348	15/07/2025	6618522052	16/07/2025	16/07/2025	R\$422,50	R\$0,00	R\$422,50
2	2.14	CLEO-CONFECÇÕES & E VESTUARIO SOB MEDIDAS LTDA	30.978.851/0001-74	05/2025	DANFE	299	22/05/2025	6654354787	24/07/2025	24/07/2025	R\$3.117,34	R\$0,00	R\$3.117,34
2	2.6	LIMP TOTAL PRODUTOS DE HIGIENE E LIMPEZA LTDA	21.684.588/0001-10	07/2025	DANFE	81	29/07/2025	6674485510	29/07/2025	29/07/2025	R\$234,50	R\$0,00	R\$234,50
2	2.4	LIMP TOTAL PRODUTOS DE HIGIENE E LIMPEZA LTDA	21.684.588/0001-10	07/2025	DANFE	81	29/07/2025	6674485510	29/07/2025	29/07/2025	R\$2.606,10	R\$0,00	R\$2.606,10
2	2.1	MARIA LUZA RIBEIRO CAMARGOS 0729769107	44.818.023/0001-83	07/2025	DANFE	133	28/07/2025	6674493698	29/07/2025	29/07/2025	R\$326,60	R\$0,00	R\$326,60
2	2.1	SÃO SALVADOR ALIMENTOS SA	03.387.396/0009-17	07/2025	DANFE	2717767	26/07/2025	6674497999	29/07/2025	29/07/2025	R\$1.192,60	R\$0,00	R\$1.192,60
2	2.1	ESFIRRAS SFIHA LTDA	47.519.286/0001-80	07/2025	DANFE	355	29/07/2025	6684238252	31/07/2025	31/07/2025	R\$175,50	R\$0,00	R\$175,50
2	2.1	RAPIDO SILVA COMERCIO DE ALIMENTOS EIRELI-EPP	19.541.664/0001-96	07/2025	DANFE	88.738	30/07/2025	6684240627	31/07/2025	31/07/2025	R\$1.388,40	R\$0,00	R\$1.388,40

3 – SERVIÇOS DE TERCEIROS PESSOA FÍSICA E JURÍDICA

08.3 - Meta 3 Serviços de Terceiros - Pessoa Física ou Jurídica									
09. META	10. Itens de Despesas	11. ESPECIFICAÇÃO	12. RECEITAS DA R\$				13. DESPESAS R\$	14. SALDO R\$	
			12.1. Adm Pública	12.2. Aplic Financeira	12.3. OSC Próprios	12.4. TOTAL			
3- Serviços de Terceiros - Pessoa Física ou Jurídica	3.1	Pagamentos Serviços de Terceiros com Pessoa Física e Jurídica e demais despesas conforme Decreto 37.843/2016 - Artigo 40					27.819,85	1.806,97	
	3.2	Transporte com fins pedagógicos e/ou culturais					0,00		
	3.3	Pagamento de Água/Esgoto					1.639,53		
	3.4	Pagamento de Luz					1.593,96		
	3.5	Pagamento Telefone fixo/internet/celular	43.500,00	0,00	0,00	43.500,00	213,02		
	3.6	Serviços de Contabilidade					6.500,00		
	3.7	Lei da Aprendizagem (Menor Aprendiz)					2.125,27		
	3.8	Agente Segurança Patrimonial/Vigia					0,00		
	3.9	Auditoria					0,00		
	3.10	Assessoria jurídica					1.000,00		
	3.11	Plano Odontológico, Seguro de Vida e/ou Benefícios CCT					801,40		
TOTAIS R\$			43.500,00	0,00	0,00	43.500,00	41.693,03	1.806,97	
TOTAL GERAL R\$			207.912,00	0,00	0,00	207.912,00	194.390,50	13.521,50	

02. DA PRESTAÇÃO DE CONTAS	
02.1. PERÍODO DE VIGÊNCIA DA PARCERIA: 09/02/2024 a 08/02/2029	02.2. PERÍODO DA EXECUÇÃO DO EXERCÍCIO: 01/07/2025 A 31/07/2025

02.3. Pagamentos Realizados com Recursos da Administração Pública, de Aplicação Financeira e de Recursos Próprios

03. PLANO DE TRABALHO		04. IDENTIFICAÇÃO DO CREDOR		05. DOCUMENTO FISCAL E TRABALHISTA			06. INFORMAÇÕES DO PAGAMENTO			07. VALOR R\$			
03.1. META	03.2. Itens de Despesa	04.1. PESSOA JURÍDICA - RAZÃO SOCIAL OU PESSOA FÍSICA - NOME COMPLETO	04.2. CNPJ OU CPF	05.1. MÊS REF.	05.2. TIPO (NFDAN/RECIBO/RPA)	05.3. NÚMERO	05.4. DATA DE EMISSÃO	06.1. NÚMERO DO CH/IB/TRANS	06.2. DATA DA EMISSÃO DO CH/IB/TRANS	06.4. DATA DA COMPENSAÇÃO DO CH/IB/TRANS	07.1. DO DOCUMENTO	07.2. NÃO PREVISTO NO PLANO DE TRABALHO	07.3. LÍQUIDO
3	3.1	ANDRÉ CORREA GONÇALVES JUNIOR	53.473.144/0001-21	07/2025	NFS	147	03/07/2025	6554096241	03/07/2025	03/07/2025	R\$1.500,00	R\$0,00	R\$1.500,00
3	3.1	TECNOSERVE SERVIÇOS DE INFORMÁTICA LT	08.660.865/0001-33	06/2025	FATURA DE LOCAÇÃO	4683	04/06/2025	6555282182	03/07/2025	03/07/2025	R\$495,00	R\$0,00	R\$495,00
3	3.1	LEXUS ASSESSORIA CONTÁBIL E EMPRESARIAL LTDA	24.930.414/0001-88	07/2025	NFS	843	01/07/2025	6555285893	03/07/2025	03/07/2025	R\$4.000,00	R\$0,00	R\$4.000,00
3	3.6	CRONOS ASSESSORIA CONTABIL LTDA	43.476.409/0001-91	07/2025	NFS	1265	01/07/2025	6555288950	03/07/2025	03/07/2025	R\$6.500,00	R\$0,00	R\$6.500,00
3	3.1	PRIME ASSESSORIA EM MARKETING TREINAMENTOS E PROJETOS LTDA	24.403.988/0001-06	07/2025	NFS	328	01/07/2025	6555292217	03/07/2025	03/07/2025	R\$500,00	R\$0,00	R\$500,00
3	3.10	DANIEL MARQUES DE ANDRADE	772.492.831-20	06/2025	RECIBO	007/2025	01/07/2025	6555296551	03/07/2025	03/07/2025	R\$1.000,00	R\$0,00	R\$1.000,00
3	3.7	CASA DE ISMAEL - LAR DA CRIANÇA	00.077.255/0001-52	06/2025	NFS	1441	12/06/2025	6555308751	03/07/2025	03/07/2025	R\$1.025,05	R\$0,00	R\$1.025,05
3	3.1	J R COUTINHO SERVIÇOS DE DEDETIZAÇÃO LTDA	45.594.002/0001-94	06/2025	NFS	2217	24/06/2025	6560270399	04/07/2025	04/07/2025	R\$550,00	R\$0,00	R\$550,00
3	3.1	RAYLSON MAGNO SANTOS CHAGAS	54.012.534/0001-67	07/2025	NFS	33	09/07/2025	6589026492	09/07/2025	09/07/2025	R\$2.150,00	R\$0,00	R\$2.150,00
3	3.4	NEOENERGIA BRASILIA	07.522.669/0001-92	06/2024	FATURA	8595624	27/06/2025	6589038184	09/07/2025	09/07/2025	R\$1.593,96	R\$0,00	R\$1.593,96
3	3.3	CAESB	00.082024/0001-37	06/2025	FATURA	270566-4	28/06/2025	6589039738	09/07/2025	09/07/2025	R\$1.639,53	R\$0,00	R\$1.639,53
3	3.5	TELFONICA BRASIL S/A	02.558.157/0002-62	06/2025	FATURA	899930685834-7	01/07/2025	6589041222	15/07/2025	15/07/2025	R\$213,02	R\$0,00	R\$213,02
3	3.1	J R COUTINHO SERVIÇOS DE DEDETIZAÇÃO LTDA	45.594.002/0001-94	07/2025	NFS	2253	06/07/2025	6618549060	16/07/2025	16/07/2025	R\$400,00	R\$0,00	R\$400,00
3	3.11	ODONTOPREV S/A	58.119.199/0001-51	06/2025	BOLETO	003046	25/06/2025	6640724264	21/07/2025	21/07/2025	R\$574,60	R\$0,00	R\$574,60
3	3.1	IMOBILIARIA MONTE CARLOS LTDA	04.651.616/0001-83	06/2025	BOLETO	4207	23/06/2025	6654352449	24/07/2025	24/07/2025	R\$17.980,30	R\$0,00	R\$17.980,30
3	3.1	TECNO PUNTO TECNOLOGIA AVANÇADA EM CONTROLE DE PONTO E ACESSO LTDA	77.800.407/0001-28	07/2025	NFS	777609	21/07/2025	6654353646	25/07/2025	25/07/2025	R\$244,55	R\$0,00	R\$244,55
3	3.11	MONGERAL SEGUROS E PREVIDÊNCIA	33.608.308/0001-73	07/2025	BOLETO	74244642	16/07/2025	6654356245	24/07/2025	24/07/2025	R\$226,80	R\$0,00	R\$226,80
3	3.7	CASA DE ISMAEL - LAR DA CRIANÇA	00.077.255/0001-52	07/2025	NFS	1492	08/07/2025	6674495966	29/07/2025	29/07/2025	R\$1.100,22	R\$0,00	R\$1.100,22

CENTRO DE EDUCAÇÃO INFANTIL COLIBRI II
ENDEREÇO: CL 217, LOTE B, SANTA MARIA NORTE/DF
CEP: 72. 547 - 220 - TELEFONE: (61) 3576 - 3370

02. DA PRESTAÇÃO DE CONTAS			
02.1 PERÍODO DE VIGÊNCIA DA PARCERIA:		02.2 PERÍODO DA EXECUÇÃO DO EXERCÍCIO:	
09/02/2024 A 08/02/2028		01/07/2025 A 31/07/2025	
02. RECEITAS		03. DESPESAS	
02.1. Descrição das Receitas	02.2. Valores (R\$)	03.1. Descrição das Despesas	03.2. Valores (R\$)
02.1.1. Da Administração Pública	207.912,00	03.1.1. Da Adm Públicos/Aplic Finac/Rec OSC	194.390,50
02.1.2. Rendimento de Aplicação Financeira	630,09	03.1.2. Despesas bancárias	0,00
02.1.3. De Recursos da OSC (Próprios)	0,00	03.1.3. Tributos de IR+IOF	256,73
02.1.4. Devolução ao Erário	1.607,16	03.1.4. Juros/Multas 02/07	33,94
02.1.4. TOTAL DAS RECEITAS R\$	210.149,25		194.681,17
04. SALDO NO INÍCIO DO EXERCÍCIO R\$		05. DESCRIÇÃO DO SALDO AO FINAL DO EXERCÍCIO	
04.1. em Conta Corrente BRB R\$	0,00	05.1. em Conta Corrente BRB R\$	0,00
04.2. em Aplicação Financeira R\$	1.513,98	05.2. em Aplicação Financeira R\$	16.982,06
04.3. SALDO DISPONÍVEL R\$	1.513,98	05.3. SALDO DISPONÍVEL R\$	16.982,06
06. TOTAL DAS RECEITAS R\$	211.663,23	07. TOTAL DAS DESPESAS R\$	211.663,23

➤ **AGOSTO 2025:**

01. DADOS DA PARCERIA			
01.1. NOME DA OSC PARCEIRA:		01.2. NOME DO CEPI:	
INSTITUTO SOCIAL E EDUCACIONAL AURORA		CEI COLIBRI	
01.5. CNPJ DA OSC PARCEIRA		01.6. TERMO COLABORAÇÃO Nº	
29.225.495/0002-10		001/2024	
		01.4. EXERCÍCIO:	
		2025	
		01.7. COORD REG ENSINO	
		SANTA MARIA	
02. DA PRESTAÇÃO DE CONTAS			
02.1. PERÍODO DE VIGÊNCIA DA PARCERIA:		02.2. PERÍODO DA EXECUÇÃO DO EXERCÍCIO:	
09/02/2024 a 08/02/2028		01/08/2025 A 31/08/2025	
03. VALORES TRANSFERIDOS PELA ADMINISTRAÇÃO PÚBLICA:			
04. REF.	05. MÊS/ANO	06. DATA DO CRÉDITO EM C/C	07. VALOR DO DESEMBOLSO R\$
			07.1. PREVISTO R\$
			07.2. CREDITADO R\$
			07.3. DIFERENÇA R\$
Mês 19	08/2025	04/08/2025	207.912,00
			207.912,00
			207.912,00
			0,00
07.4. A OSC Parceira declara que o referido valor de R\$ 207.912,00 (duzentos e sete mil e novecentos e doze reais), foram executados com o previsto no Plano de Trabalho aprovado pela SEEDF, a saber:			

1 – RECURSOS HUMANOS

08.1 - Meta 1 Recursos Humanos								
09. META	10. Itens de Despesas	11. ESPECIFICAÇÃO	12. RECEITAS DA R\$				13. DESPESAS R\$	14. SALDO R\$
			12.1. Adm Pública	12.2. Aplic Financeira	12.3. OSC Próprios	12.4. TOTAL		
1-Recursos Humanos	1.1	Diretor (a) Pedagógico (a)	5.234,12	0,00	0,00	5.234,12	4.389,15	844,97
	1.2	Coordenador (a) Pedagógico (a)	4.303,61	0,00	0,00	4.303,61	3.731,96	571,65
	1.3	Professor(a) 20 horas	0,00	0,00	0,00	0,00	0,00	0,00
	1.4	Professor(a) 40 horas	34.470,81	0,00	0,00	34.470,81	30.501,54	3.969,27
	1.5	Monitor(a)	19.447,67	0,00	0,00	19.447,67	17.679,86	1.767,81
	1.6	Secretário(a) Escolar	2.000,00	0,00	0,00	2.000,00	2.041,97	-41,97
	1.7	Nutricionista 30 horas	2.442,59	0,00	0,00	2.442,59	2.267,76	174,83
	1.8	Nutricionista 40 horas	0,00	0,00	0,00	0,00	0,00	0,00
	1.9	Porteiro(a)	3.535,94	0,00	0,00	3.535,94	3.389,88	146,06
	1.10	Cozinheiro(a)	3.605,72	0,00	0,00	3.605,72	3.370,02	235,70
	1.11	Serviços Gerais Cons/Limpeza	3.263,40	0,00	0,00	3.263,40	2.787,94	475,46
	1.12	Agente Patrimonial Noturno	4.218,32	0,00	0,00	4.218,32	4.212,91	5,41
	1.13	Monitor (a) Volante	3.535,94	0,00	0,00	3.535,94	3.055,76	480,18
	1.14	Auxiliar de Cozinha	1.631,70	0,00	0,00	1.631,70	1.231,52	400,18
	1.15	Coord.Geral 6 h	1.100,00	0,00	0,00	1.100,00	1.157,27	-57,27
	1.16		0,00	0,00	0,00	0,00	0,00	0,00
	1.17		0,00	0,00	0,00	0,00	0,00	0,00
	1.18		0,00	0,00	0,00	0,00	0,00	0,00
	1.19		0,00	0,00	0,00	0,00	0,00	0,00
	1.20		0,00	0,00	0,00	0,00	0,00	0,00
	1.21		0,00	0,00	0,00	0,00	0,00	0,00
	1.22		0,00	0,00	0,00	0,00	0,00	0,00
	1.23		23.621,58	0,00	0,00	23.621,58	19.129,57	4.492,01
		TOTAIS R\$	112.411,40	0,00	0,00	112.411,40	98.947,11	13.464,29

CENTRO DE EDUCAÇÃO INFANTIL COLIBRI II
ENDEREÇO: CL 217, LOTE B, SANTA MARIA NORTE/DF
CEP: 72. 547 - 220 - TELEFONE: (61) 3576 - 3370

02. DA PRESTAÇÃO DE CONTAS	
02.1. PERÍODO DE VIGÊNCIA DA PARCERIA: 09/02/2024 a 08/02/2029	02.2. PERÍODO DA EXECUÇÃO DO EXERCÍCIO: 01/08/2025 A 31/08/2025

02.3. Pagamentos Realizados com Recursos da Administração Pública, de Aplicação Financeira e de Recursos Próprios

03. PLANO DE TRABALHO		04. IDENTIFICAÇÃO DO CREDOR		05. DOCUMENTO FISCAL E TRABALHISTA				06. INFORMAÇÕES DO PAGAMENTO				07. VALOR R\$		
03.1. META	03.2. Bens de Despesas	04.1. PESSOA JURÍDICA - RAZÃO SOCIAL OU PESSOA FÍSICA - NOME COMPLETO		04.2. CNPJ OU CPF	05.1. MÊS REF.	05.2. TIPO (NF/DANF/RECIBO/RPA)	05.3. NÚMERO	05.4. DATA DE EMISSÃO	06.1. NÚMERO DO CHIBO/TRANS	06.2. DATA DA EMISSÃO DO CHIBO/TRANS	06.4. DATA DA COMPENSAÇÃO DO CHIBO/TRANS	07.1. DO DOCUMENTO	07.2. NÃO PREVISTO NO PLANO DE TRABALHO	07.3. LÍQUIDO
1	1.1				07/2025	RECIBO	S/N	31/07/2025	6707589823	05/08/2025	05/08/2025	R\$4.389,15	R\$0,00	R\$4.389,15
1	1.15				08/2025	RECIBO	S/N	31/07/2025	6707595457	05/08/2025	05/08/2025	R\$1.157,27	R\$0,00	R\$1.157,27
1	1.14				07/2025	RECIBO	S/N	31/07/2025	LOTE 735166	05/08/2025	05/08/2025	R\$1.231,52	R\$0,00	R\$1.231,52
1	1.5				08/2025	RECIBO	S/N	31/07/2025	LOTE 735166	05/08/2025	05/08/2025	R\$3.647,72	R\$0,00	R\$3.647,72
1	1.4				08/2025	RECIBO	S/N	31/07/2025	LOTE 735166	05/08/2025	05/08/2025	R\$3.401,44	R\$0,00	R\$3.401,44
1	1.10				08/2025	RECIBO	S/N	31/07/2025	LOTE 735166	05/08/2025	05/08/2025	R\$1.685,01	R\$0,00	R\$1.685,01
1	1.13				08/2025	RECIBO	S/N	31/07/2025	LOTE 735166	05/08/2025	05/08/2025	R\$1.400,72	R\$0,00	R\$1.400,72
1	1.11				08/2025	RECIBO	S/N	31/07/2025	LOTE 735166	05/08/2025	05/08/2025	R\$1.537,97	R\$0,00	R\$1.537,97
1	1.4				08/2025	RECIBO	S/N	31/07/2025	LOTE 735166	05/08/2025	05/08/2025	R\$3.382,10	R\$0,00	R\$3.382,10
1	1.5				08/2025	RECIBO	S/N	31/07/2025	LOTE 735166	05/08/2025	05/08/2025	R\$1.335,72	R\$0,00	R\$1.335,72
1	1.5				08/2025	RECIBO	S/N	31/07/2025	LOTE 735166	05/08/2025	05/08/2025	R\$1.655,04	R\$0,00	R\$1.655,04
1	1.4				08/2025	RECIBO	S/N	31/07/2025	LOTE 735166	05/08/2025	05/08/2025	R\$3.382,10	R\$0,00	R\$3.382,10
1	1.12				08/2025	RECIBO	S/N	31/07/2025	LOTE 735166	05/08/2025	05/08/2025	R\$2.113,92	R\$0,00	R\$2.113,92
1	1.11				08/2025	RECIBO	S/N	31/07/2025	LOTE 735166	05/08/2025	05/08/2025	R\$1.249,97	R\$0,00	R\$1.249,97
1	1.5				08/2025	RECIBO	S/N	31/07/2025	LOTE 735166	05/08/2025	05/08/2025	R\$1.342,55	R\$0,00	R\$1.342,55
1	1.4				08/2025	RECIBO	S/N	31/07/2025	LOTE 735166	05/08/2025	05/08/2025	R\$3.382,10	R\$0,00	R\$3.382,10
1	1.5				08/2025	RECIBO	S/N	31/07/2025	LOTE 735166	05/08/2025	05/08/2025	R\$1.712,72	R\$0,00	R\$1.712,72
1	1.5				08/2025	RECIBO	S/N	31/07/2025	LOTE 735166	05/08/2025	05/08/2025	R\$1.647,72	R\$0,00	R\$1.647,72
1	1.4				08/2025	RECIBO	S/N	31/07/2025	LOTE 735166	05/08/2025	05/08/2025	R\$3.382,10	R\$0,00	R\$3.382,10
1	1.13				08/2025	RECIBO	S/N	31/07/2025	LOTE 735166	05/08/2025	05/08/2025	R\$1.655,04	R\$0,00	R\$1.655,04
1	1.10				08/2025	RECIBO	S/N	31/07/2025	LOTE 735166	05/08/2025	05/08/2025	R\$1.685,01	R\$0,00	R\$1.685,01
1	1.9				08/2025	RECIBO	S/N	31/07/2025	LOTE 735166	05/08/2025	05/08/2025	R\$1.802,72	R\$0,00	R\$1.802,72
1	1.4				08/2025	RECIBO	S/N	31/07/2025	LOTE 735166	05/08/2025	05/08/2025	R\$3.382,10	R\$0,00	R\$3.382,10
1	1.5				08/2025	RECIBO	S/N	31/07/2025	LOTE 735166	05/08/2025	05/08/2025	R\$1.647,72	R\$0,00	R\$1.647,72
1	1.7				08/2025	RECIBO	S/N	31/07/2025	LOTE 735166	05/08/2025	05/08/2025	R\$2.267,76	R\$0,00	R\$2.267,76
1	1.12				08/2025	RECIBO	S/N	31/07/2025	LOTE 735166	05/08/2025	05/08/2025	R\$2.098,99	R\$0,00	R\$2.098,99
1	1.4				08/2025	RECIBO	S/N	31/07/2025	LOTE 735166	05/08/2025	05/08/2025	R\$3.406,06	R\$0,00	R\$3.406,06
1	1.4				08/2025	RECIBO	S/N	31/07/2025	LOTE 735166	05/08/2025	05/08/2025	R\$3.382,10	R\$0,00	R\$3.382,10
1	1.5				08/2025	RECIBO	S/N	31/07/2025	LOTE 735166	05/08/2025	05/08/2025	R\$1.766,24	R\$0,00	R\$1.766,24
1	1.5				08/2025	RECIBO	S/N	31/07/2025	LOTE 735166	05/08/2025	05/08/2025	R\$1.766,24	R\$0,00	R\$1.766,24
1	1.5				08/2025	RECIBO	S/N	31/07/2025	LOTE 735166	05/08/2025	05/08/2025	R\$1.519,24	R\$0,00	R\$1.519,24
1	1.2				08/2025	RECIBO	S/N	31/07/2025	LOTE 735166	05/08/2025	05/08/2025	R\$3.731,96	R\$0,00	R\$3.731,96
1	1.9				08/2025	RECIBO	S/N	31/07/2025	LOTE 735166	05/08/2025	05/08/2025	R\$1.587,16	R\$0,00	R\$1.587,16
1	1.4				08/2025	RECIBO	S/N	31/07/2025	LOTE 735166	05/08/2025	05/08/2025	R\$3.401,44	R\$0,00	R\$3.401,44
1	1.5				08/2025	RECIBO	S/N	31/07/2025	LOTE 735166	05/08/2025	05/08/2025	R\$1.638,95	R\$0,00	R\$1.638,95
1	1.6				08/2025	RECIBO	S/N	31/07/2025	LOTE 735166	05/08/2025	05/08/2025	R\$2.041,97	R\$0,00	R\$2.041,97
1	1.23		SIN.DOS PROFS.EM EST.DE ENS DO DF	07.695.678/0001-85	08/2025	BOLETO	131542	16/07/2025	6728272456	08/08/2025	08/08/2025	R\$299,00	R\$0,00	R\$299,00
1	1.23		GFD-GUÍA DO FGTS DIGITAL	00.360.305/0001-04	07/2025	FGTS MÊS	S/N	24/07/2025	6776968228	20/08/2025	20/08/2025	R\$2.188,50	R\$0,00	R\$2.188,50
1	1.23		GFD-GUÍA DO FGTS DIGITAL	00.360.305/0001-04	07/2025	FGTS MÊS	S/N	24/07/2025	6776972924	20/08/2025	20/08/2025	R\$7.241,38	R\$0,00	R\$7.241,38
1	1.23		DARF-IRRF	00.574.442/0001-41	07/2025	IRRF	S/N	31/07/2025	6776977652	20/08/2025	20/08/2025	R\$1.328,72	R\$0,00	R\$1.328,72
1	1.23		DARF-PIS	00.574.442/0001-41	07/2025	PIS	S/N	31/07/2025	6776978934	20/08/2025	20/08/2025	R\$895,94	R\$0,00	R\$895,94
1	1.23		DARF-INSS	00.574.442/0001-41	07/2025	INSS	S/N	31/07/2025	6776980509	20/08/2025	20/08/2025	R\$7.176,03	R\$0,00	R\$7.176,03

2 – MATERIAL DE CONSUMO DIDÁTICO E PEDAGÓGICO

08.2 - Meta 2 Material de Consumo e Didático Pedagógico													
09. META	10. Itens de Despesas	11. ESPECIFICAÇÃO	12. RECEITAS DA R\$				13. DESPESAS R\$	14. SALDO R\$					
			12.1. Adm Pública	12.2. Aplic Financeira	12.3. OSC Próprios	12.4. TOTAL							
2-Material de Consumo e Didático Pedagógico	2.1	Gêneros Alimentícios					35.994,09						
	2.2	Roupa de Cama, Mesa e Banho					0,00						
	2.3	Aquisição de Gás de Cozinha					0,00						
	2.4	Material de Limpeza em Geral					1.728,19						
	2.5	Material de Expediente					0,00						
	2.6	Material Segurança/Higiene do Trabalho					483,70						
	2.7	Material reparo/manuten do equipamento					0,00						
	2.8	Material reparo/manuten Unidade Atendimento					1.085,11						
	2.9	Utensílios para Cozinha					194,20						
	2.10	Combustível e Lubrificante Automotivo					0,00						
	2.11	Material Didático Pedagógico					0,00						
	2.12	Brinquedos Pedagógicos					0,00						
	2.13	Material de Higiene da Criança					17.743,70						
	2.14	Uniformes das Crianças e funcionários					8.740,12						
	2.15	Aquisição de Colchonetes					0,00						
	2.16	Livros Técnicos/Literatura Infantil/não imobilizáveis					0,00						
TOTAIS R\$			52.000,60	0,00	0,00	52.000,60	65.969,11	-13.968,51					

CENTRO DE EDUCAÇÃO INFANTIL COLIBRI II
ENDEREÇO: CL 217, LOTE B, SANTA MARIA NORTE/DF
CEP:72.547-220 - TELEFONE: (61) 3576-3370

02. DA PRESTAÇÃO DE CONTAS	
02.1. PERÍODO DE VIGÊNCIA DA PARCERIA: 09/02/2024 a 08/02/2029	02.2. PERÍODO DA EXECUÇÃO DO EXERCÍCIO: 01/08/2025 A 31/08/2025

02.3. Pagamentos Realizados com Recursos da Administração Pública, de Aplicação Financeira e de Recursos Próprios

03. PLANO DE TRABALHO		04. IDENTIFICAÇÃO DO CREDOR		05. DOCUMENTO FISCAL E TRABALHISTA			06. INFORMAÇÕES DO PAGAMENTO			07. VALOR R\$			
03.1. META	03.2. Bens de Despesa	04.1. PESSOA JURÍDICA - RAZÃO SOCIAL OU PESSOA FÍSICA - NOME COMPLETO	04.2. CNPJ OU CPF	05.1. MÊS REF.	05.2. TIPO (INF/DANF/RECIBO/ RPA)	05.3. NÚMERO	05.4. DATA DE EMISSÃO	06.1. NÚMERO DO CHIBO/TRANS	06.2. DATA DA EMISSÃO DO CHIBO/TRANS	06.3. DATA DA COMPENSAÇÃO DO CHIBO/TRANS	07.1. DO DOCUMENTO	07.2. NÃO PREVISTO NO PLANO DE TRABALHO	07.3. LÍQUIDO
2	2.1	MINI MERCEARIA ANL LTDA EPP	02.958.877/0001-15	07/2025	DANFE	45458	15/07/2025	6707620507	05/08/2025	05/08/2025	R\$2.086,84	R\$0,00	R\$2.086,84
2	2.1	MINI MERCEARIA ANL LTDA EPP	02.958.877/0001-15	07/2025	DANFE	45459	15/07/2025	6707625680	05/08/2025	05/08/2025	R\$603,29	R\$0,00	R\$603,29
2	2.6	LER LVRARIA E PAPELARIA LTDA	0.863.879/0001-59	08/2025	DANFE	18527	07/08/2025	6722108602	07/08/2025	07/08/2025	R\$209,30	R\$0,00	R\$209,30
2	2.13	LER LVRARIA E PAPELARIA LTDA	0.863.879/0001-59	08/2025	DANFE	18527	07/08/2025	6722108602	07/08/2025	07/08/2025	R\$17.743,70	R\$0,00	R\$17.743,70
2	2.1	MINI MERCEARIA ANL LTDA EPP	02.958.877/0001-15	05/2025	DANFE	45399	15/05/2025	6722112699	07/08/2025	07/08/2025	R\$7.636,17	R\$0,00	R\$7.636,17
2	2.1	RAPIDO SILVA COMERCIO DE ALIMENTOS EIRELLEPP	19.541.664/0001-96	08/2025	DANFE	88.800	05/08/2025	6722116774	07/08/2025	07/08/2025	R\$1.950,45	R\$0,00	R\$1.950,45
2	2.1	REGIANE DA SILVA RAMOS	52.686.786/0001-46	08/2025	DANFE	501	11/08/2025	6752989286	14/08/2025	14/08/2025	R\$2.238,20	R\$0,00	R\$2.238,20
2	2.1	REGIANE DA SILVA RAMOS	52.686.786/0001-46	08/2025	DANFE	495	11/08/2025	6752991813	14/08/2025	14/08/2025	R\$1.984,20	R\$0,00	R\$1.984,20
2	2.1	REGIANE DA SILVA RAMOS	52.686.786/0001-46	08/2025	DANFE	489	11/08/2025	6752994053	14/08/2025	14/08/2025	R\$980,50	R\$0,00	R\$980,50
2	2.1	RAPIDO SILVA COMERCIO DE ALIMENTOS EIRELLEPP	19.541.664/0001-96	08/2025	DANFE	88.858	11/08/2025	6752997103	14/08/2025	14/08/2025	R\$2.218,10	R\$0,00	R\$2.218,10
2	2.1	SÃO SALVADOR ALIMENTOS SA	03.387.396/0009-17	08/2025	DANFE	2.723.725	09/08/2025	6753000134	14/08/2025	14/08/2025	R\$1.134,00	R\$0,00	R\$1.134,00
2	2.1	ESFRRAS SFIHA LTDA	47.519.286/0001-80	08/2025	DANFE	364	14/08/2025	6756793985	15/08/2025	15/08/2025	R\$711,00	R\$0,00	R\$711,00
2	2.1	MAUES ALBUQUERQUE DISTRALIM LTDA EPP	18.752.991/0001-24	07/2025	DANFE	36.438	29/07/2025	6756800679	15/08/2025	15/08/2025	R\$799,32	R\$0,00	R\$799,32
2	2.14	CLEO-CONFECÇÕES & E VESTUÁRIO SOB MEDIDAS LTDA	30.978.851/0001-74	04/2025	DANFE	285	01/04/2025	6776925139	20/08/2025	20/08/2025	R\$8.740,12	R\$0,00	R\$8.740,12
2	2.6	LIMP TOTAL PRODUTOS DE HIGIENE E LIMPEZA LTDA	21.684.588/0001-10	08/2025	DANFE	87	20/08/2025	6776928322	20/08/2025	20/08/2025	R\$274,40	R\$0,00	R\$274,40
2	2.4	LIMP TOTAL PRODUTOS DE HIGIENE E LIMPEZA LTDA	21.684.588/0001-10	08/2025	DANFE	87	20/08/2025	6776928322	20/08/2025	20/08/2025	R\$1.728,19	R\$0,00	R\$1.728,19
2	2.9	LIMP TOTAL PRODUTOS DE HIGIENE E LIMPEZA LTDA	21.684.588/0001-10	08/2025	DANFE	87	20/08/2025	6776928322	20/08/2025	20/08/2025	R\$108,60	R\$0,00	R\$108,60
2	2.9	LIMP TOTAL PRODUTOS DE HIGIENE E LIMPEZA LTDA	21.684.588/0001-10	08/2025	DANFE	93	20/08/2025	6776928322	20/08/2025	20/08/2025	R\$85,60	R\$0,00	R\$85,60
2	2.1	REGIANE DA SILVA RAMOS	52.686.786/0001-46	07/2025	DANFE	483	09/07/2025	6776933736	20/08/2025	20/08/2025	R\$1.901,20	R\$0,00	R\$1.901,20
2	2.1	RAPIDO SILVA COMERCIO DE ALIMENTOS EIRELLEPP	19.541.664/0001-96	08/2025	DANFE	88.929	18/08/2025	6776986333	20/08/2025	20/08/2025	R\$1.612,48	R\$0,00	R\$1.612,48
2	2.8	LFL COMERCIO DE FERRAGENS ERELI ME	23.557.566/0001-14	08/2025	DANFE	832	21/08/2025	6785462708	22/08/2025	22/08/2025	R\$1.085,11	R\$0,00	R\$1.085,11
2	2.1	MARIA LUIZA RIBEIRO CAMARGOS	44.818.023/0001-83	08/2025	DANFE	135	22/08/2025	6785465347	22/08/2025	22/08/2025	R\$299,76	R\$0,00	R\$299,76
2	2.1	REGIANE DA SILVA RAMOS	52.686.786/0001-46	08/2025	DANFE	507	22/08/2025	6799503782	26/08/2025	26/08/2025	R\$2.192,90	R\$0,00	R\$2.192,90
2	2.1	REGIANE DA SILVA RAMOS	52.686.786/0001-46	08/2025	DANFE	513	22/08/2025	6799507360	26/08/2025	26/08/2025	R\$2.321,70	R\$0,00	R\$2.321,70
2	2.1	REGIANE DA SILVA RAMOS	52.686.786/0001-46	08/2025	DANFE	519	22/08/2025	6799510421	26/08/2025	26/08/2025	R\$1.988,70	R\$0,00	R\$1.988,70
2	2.1	RAPIDO SILVA COMERCIO DE ALIMENTOS EIRELLEPP	19.541.664/0001-96	08/2025	DANFE	88.993	25/08/2025	6805687130	27/08/2025	27/08/2025	R\$1.742,57	R\$0,00	R\$1.742,57
2	2.1	SÃO SALVADOR ALIMENTOS SA	03.387.396/0009-17	08/2025	DANFE	2.730.661	25/08/2025	6814733484	29/08/2025	29/08/2025	R\$1.592,71	R\$0,00	R\$1.592,71

3- SERVIÇOS DE TERCEIROS PESSOA FÍSICA E JURÍDICA

08.3 - Meta 3 Serviços de Terceiros - Pessoa Física ou Jurídica									
09. META	10. Itens de Despesas	11. ESPECIFICAÇÃO	12. RECEITAS DA R\$				13. DESPESAS R\$	14. SALDO R\$	
			12.1. Adm Pública	12.2. Aplic Financeira	12.3. OSC Próprios	12.4. TOTAL			
3- Serviços de Terceiros - Pessoa Física ou Jurídica	3.1	Pagamentos Serviços de Terceiros com Pessoa Física e Jurídica e demais despesas conforme Decreto 37.843/2016 - Artigo 40	43.500,00	0,00	0,00	43.500,00	30.939,85	-715,01	
	3.2	Transporte com fins pedagógicos e/ou culturais					1.050,00		
	3.3	Pagamento de Água/Esgoto					1.225,22		
	3.4	Pagamento de Luz					1.302,07		
	3.5	Pagamento Telefone fixo/internet/celular					213,02		
	3.6	Serviços de Contabilidade					6.500,00		
	3.7	Lei de Aprendizagem (Menor Aprendiz)					380,89		
	3.8	Agente Segurança Patrimonial/Vigia					0,00		
	3.9	Auditoria					0,00		
	3.10	Assessoria jurídica					1.000,00		
	3.11	Plano Odontológico, Seguro de Vida e/ou Benefícios CCT					1.603,96		
TOTALS R\$			43.500,00	0,00	0,00	43.500,00	44.215,01	-715,01	
TOTAL GERAL R\$			207.912,00	0,00	0,00	207.912,00	209.131,23	-1.219,23	

02. DA PRESTAÇÃO DE CONTAS	
02.1. PERÍODO DE VIGÊNCIA DA PARCERIA: 09/02/2024 a 08/02/2029	02.2. PERÍODO DA EXECUÇÃO DO EXERCÍCIO: 01/08/2025 A 31/08/2025

02.3. Pagamentos Realizados com Recursos da Administração Pública, de Aplicação Financeira e de Recursos Próprios

03. PLANO DE TRABALHO		04. IDENTIFICAÇÃO DO CREDOR		05. DOCUMENTO FISCAL E TRABALHISTA			06. INFORMAÇÕES DO PAGAMENTO			07. VALOR R\$			
03.1. META	03.2. Bens de Despesa	04.1. PESSOA JURÍDICA - RAZÃO SOCIAL OU PESSOA FÍSICA - NOME COMPLETO	04.2. CNPJ OU CPF	05.1. MÊS REF.	05.2. TIPO (INF/DANF/RECIBO/ RPA)	05.3. NÚMERO	05.4. DATA DE EMISSÃO	06.1. NÚMERO DO CHIBO/TRANS	06.2. DATA DA EMISSÃO DO CHIBO/TRANS	06.3. DATA DA COMPENSAÇÃO DO CHIBO/TRANS	07.1. DO DOCUMENTO	07.2. NÃO PREVISTO NO PLANO DE TRABALHO	07.3. LÍQUIDO
3	3.1	LEXUS ASSESSORIA CONTABIL E EMPRESARIAL LTDA	24.930.414/0001-88	08/2025	NFS	875	01/08/2025	6707600385	05/08/2025	05/08/2025	R\$4.000,00	R\$0,00	R\$4.000,00
3	3.6	CRONOS ASSESSORIA CONTABIL LTDA	43.476.409/0001-91	08/2025	NFS	1303	01/08/2025	6707605405	05/08/2025	05/08/2025	R\$6.500,00	R\$0,00	R\$6.500,00
3	3.10	DANIEL MARQUES DE ANDRADE	772.492.831-20	07/2025	RECIBO	008/2025	01/08/2025	6707609287	05/08/2025	05/08/2025	R\$1.000,00	R\$0,00	R\$1.000,00
3	3.1	PRIME ASSESSORIA EM MARKETING TREINAMENTOS E PROJETOS LTDA	24.403.988/0001-06	08/2025	NFS	338	01/08/2025	6707614623	05/08/2025	05/08/2025	R\$500,00	R\$0,00	R\$500,00
3	3.1	TECNOSERVE SERVIÇOS DE INFORMATICA LT	08.660.665/0001-33	07/2025	FATURA DE LOCAÇÃO	4.872	04/07/2025	6707631374	05/08/2025	05/08/2025	R\$495,00	R\$0,00	R\$495,00
3	3.1	CLINICA PSICOLOGICA VANUCIA TEIXEIRA	50.506.639/0001-11	08/2025	NFS	37	05/08/2025	6707636350	05/08/2025	05/08/2025	R\$2.800,00	R\$0,00	R\$2.800,00
3	3.1	RAYLSON MAGNO SANTOS	54.012.534/0001-67	08/2025	NFS	36	05/08/2025	6707641868	05/08/2025	05/08/2025	R\$2.150,00	R\$0,00	R\$2.150,00
3	3.1	ANDRE CORREA GONÇALVES JUNIOR	53.473.144/0001-21	08/2025	NFS	154	07/08/2025	6722103764	07/08/2025	07/08/2025	R\$1.800,00	R\$0,00	R\$1.800,00
3	3.4	NEOENERGIA BRASILIA	07.522.669/0001-32	07/2025	FATURA	8718669	30/07/2025	6728275355	08/08/2025	08/08/2025	R\$1.302,07	R\$0,00	R\$1.302,07
3	3.3	CAESB	00.082024/0001-37	07/2025	FATURA	270566-4	28/07/2025	6739308889	11/08/2025	11/08/2025	R\$1.225,22	R\$0,00	R\$1.225,22
3	3.2	CICERO RODRIGUES DOS SANTOS	28.294.711/0001-35	08/2025	NFS	45	06/08/2025	6752986367	14/08/2025	14/08/2025	R\$650,00	R\$0,00	R\$650,00
3	3.5	TELEFÔNICA BRASIL S/A	02.558.157/0002-62	08/2025	FATURA	1978842150	02/08/2025	6753008045	14/08/2025	14/08/2025	R\$213,02	R\$0,00	R\$213,02
3	3.1	J R COUTINHO SERVIÇOS DE DEDETIÇÃO LTDA	45.594.002/0001-94	08/2025	NFS	2321	03/08/2025	6756801835	15/08/2025	15/08/2025	R\$400,00	R\$0,00	R\$400,00
3	3.1	PS CENTRO MEDICO E SERVIÇOS DE SAUDE LTDA	51.410.644/0001-99	08/2025	NFS	341	14/08/2025	6776966510	20/08/2025	20/08/2025	R\$75,00	R\$0,00	R\$75,00
3	3.2	CICERO RODRIGUES DOS SANTOS	28.294.711/0001-35	08/2025	NFS	47	20/08/2025	6785488546	22/08/2025	22/08/2025	R\$400,00	R\$0,00	R\$400,00
3	3.11	ODONTOPREV S/A	58.119.199/0001-51	07/2025	BOLETO	154160	21/07/2025	6785467667	22/08/2025	22/08/2025	R\$1.377,16	R\$0,00	R\$1.377,16
3	3.1	TECNOPTON TECNOLOGIA AVANÇADA EM CONTROLE DE PONTO E ACESSO LTDA	77.800.407/0001-28	08/2025	NFS	791452	20/08/2025	6785469665	22/08/2025	22/08/2025	R\$244,55	R\$0,00	R\$244,55
3	3.1	IMOBILIARIA MONTE CARLO LTDA	04.651.616/0001-83	08/2025	BOLETO	4417	22/07/2025	6785477640	22/08/2025	22/08/2025	R\$1.980,30	R\$0,00	R\$1.980,30
3	3.11	MONGER LAR SECURITIES E PREVIDENCIA	33.608.308/0001-73	08/2025	BOLETO	74271589	21/08/2025	6799513400	26/08/2025	26/08/2025	R\$226,80	R\$0,00	R\$226,80
3	3.7	CASA DE ISMAEL - LAR DA CRIANÇA	00.077.255/0001-52	08/2025	NFS	1530	07/08/2025	6814733876	29/08/2025	29/08/2025	R\$380,89	R\$0,00	R\$380,89
3	3.1	TECNOSERVE SERVIÇOS DE INFORMATICA LT	08.660.665/0001-33	08/2025	FATURA DE LOCAÇÃO	5.051	05/08/2025	6814736206	29/08/2025	29/08/2025	R\$495,00	R\$0,00	R\$495,00

CENTRO DE EDUCAÇÃO INFANTIL COLIBRI II
ENDEREÇO: CL 217, LOTE B, SANTA MARIA NORTE/DF
CEP: 72.547-220 - TELEFONE: (61) 3576-3370

DEMONSTRATIVO FINANCEIRO

02. DA PRESTAÇÃO DE CONTAS		02.1 PERÍODO DE VIGÊNCIA DA PARCERIA:		02.2 PERÍODO DA EXECUÇÃO DO EXERCÍCIO:	
		09/02/2024 A 08/02/2028		01/08/2025 A 31/08/2025	
02. RECEITAS				03. DESPESAS	
02.1. Descrição das Receitas	02.2. Valores (R\$)	03.1. Descrição das Despesas	03.2. Valores (R\$)		
02.1.1. Da Administração Pública	207.912,00	03.1.1. Da Adm Públicos/Aplic Finac/Rec OSC	209.131,23		
02.1.2. Rendimento de Aplicação Financeira	686,57	03.1.2 Despesas bancárias	0,00		
02.1.3. De Recursos da OSC (Próprios)	0,00	03.1.3. Tributos de IR+IOF	328,17		
02.1.4.Devolução Juros/multas REO 2024/2025	2.008,30				
02.1.5.Devolução ao erario 03/08	1.469,47				
02.1.4. TOTAL DAS RECEITAS R\$	212.076,34	03.1.4. TOTAL DAS DESPESAS R\$	209.459,40		
04. SALDO NO INICIO DO EXERCICIO R\$		05 . DESCRIÇÃO DO SALDO AO FINAL DO EXERCICIO			
04.1. em Conta Corrente BRB R\$	0,00	05.1. em Conta Corrente BRB R\$	0,00		
04.2. em Aplicação Financeira R\$	16.982,06	05.2. em Aplicação Financeira R\$	19.599,00		
04.3. SALDO DISPONIVEL R\$	16.982,06	05.3. SALDO DISPONIVEL R\$	19.599,00		
06. TOTAL DAS RECEITAS R\$	229.058,40	07. TOTAL DAS DESPESAS R\$	229.058,40		

➤ **SETEMBRO 2025:**

01. DADOS DA PARCERIA			
01.1. NOME DA OSC PARCEIRA: INSTITUTO SOCIAL E EDUCACIONAL AURORA		01.2. NOME DO CEPI: CEI COLIBRI	
01.5. CNPJ DA OSC PARCEIRA 29.225.495/0002-10		01.6. TERMO COLABORAÇÃO Nº 001/2024	
		01.4. EXERCÍCIO: 2025	
		01.7. COORD REG ENSINO SANTA MARIA	
02. DA PRESTAÇÃO DE CONTAS			
02.1. PERÍODO DE VIGÊNCIA DA PARCERIA: 09/02/2024 à 08/02/2028		02.2. PERÍODO DA EXECUÇÃO DO EXERCÍCIO: 01/09/2025 A 30/09/2025	
03. VALORES TRANSFERIDOS PELA ADMINISTRAÇÃO PÚBLICA:			
04. REF.	05. MÊS/ANO	06. DATA DO CRÉDITO EM C/C	07. VALOR DO DESEMBOLSO R\$
			07.1. PREVISTO R\$
Mês 20	09/2025	03/09/2025	07.2. CREDITADO R\$
			07.3. DIFERENÇA R\$
TOTAL DO DESEMBOLSO R\$			0,00

07.4. A OSC Parceira declara que o referido valor de R\$ 207.912,00 (duzentos e sete mil e novecentos e doze reais), foram executados com o previsto no Plano de Trabalho aprovado pela SEEDF, a saber:

1- RECURSOS HUMANOS

08.1 - Meta 1 Recursos Humanos									
09. META	10. Itens de Despesas	11. ESPECIFICAÇÃO	12. RECEITAS DA R\$				13. DESPESAS R\$	14. SALDO R\$	
			12.1. Adm Pública	12.2. Aplic Financeira	12.3. OSC Próprios	12.4. TOTAL			
1-Recursos Humanos	1.1	Diretor (a) Pedagógico (a)	5.234,12	0,00	0,00	5.234,12	4.063,17	1.170,95	
	1.2	Coordenador (a) Pedagógico (a)	4.303,61	0,00	0,00	4.303,61	3.645,88	657,73	
	1.3	Professor(a) 20 horas	0,00	0,00	0,00	0,00	0,00	0,00	
	1.4	Professor(a) 40 horas	34.470,81	0,00	0,00	34.470,81	30.360,42	4.110,39	
	1.5	Monitor(a)	19.447,67	0,00	0,00	19.447,67	11.966,93	7.480,74	
	1.6	Secretário(a) Escolar	2.000,00	0,00	0,00	2.000,00	1.997,17	2,83	
	1.7	Nutricionista 30 horas	2.442,59	0,00	0,00	2.442,59	2.194,48	248,11	
	1.8	Nutricionista 40 horas	0,00	0,00	0,00	0,00	0,00	0,00	
	1.9	Porteiro(a)	3.535,94	0,00	0,00	3.535,94	2.770,31	765,63	
	1.10	Cozinheiro(a)	3.605,72	0,00	0,00	3.605,72	1.636,32	1.969,40	
	1.11	Serviços Gerais Cons/Limpeza	3.263,40	0,00	0,00	3.263,40	2.695,44	567,96	
	1.12	Agente Patrimonial Noturno	4.218,32	0,00	0,00	4.218,32	4.040,11	178,21	
	1.13	Monitor (a) Volante	3.535,94	0,00	0,00	3.535,94	2.801,36	734,58	
	1.14	Auxiliar de Cozinha	1.631,70	0,00	0,00	1.631,70	1.000,87	630,83	
	1.15	Coord.Geral 6 h	1.100,00	0,00	0,00	1.100,00	1.157,27	-57,27	
	1.16		0	0,00	0,00	0,00	0,00	0,00	
	1.17		0	0,00	0,00	0,00	0,00	0,00	
	1.18		0	0,00	0,00	0,00	0,00	0,00	
	1.19		0	0,00	0,00	0,00	0,00	0,00	
	1.20		0	0,00	0,00	0,00	0,00	0,00	
	1.21		0	0,00	0,00	0,00	0,00	0,00	
	1.22		0	0,00	0,00	0,00	0,00	0,00	
	1.23	Encargo, Benefícios Mensais e Provisões	23.621,58	0,00	0,00	23.621,58	47.087,33	-23.465,75	
TOTALS R\$			112.411,40	0,00	0,00	112.411,40	117.417,06	-5.005,66	

CENTRO DE EDUCAÇÃO INFANTIL COLIBRI II
ENDEREÇO: CL 217, LOTE B, SANTA MARIA NORTE/DF
CEP:72.547-220 - TELEFONE: (61) 3576-3370

02. DA PRESTAÇÃO DE CONTAS	
02.1. PERÍODO DE VIGÊNCIA DA PARCERIA: 09/02/2024 a 08/02/2029	02.2. PERÍODO DA EXECUÇÃO DO EXERCÍCIO: 01/09/2025 A 30/09/2025

02.3. Pagamentos Realizados com Recursos da Administração Pública, de Aplicação Financeira e de Recursos Próprios

03. PLANO DE TRABALHO		04. IDENTIFICAÇÃO DO CREDOR		05. DOCUMENTO FISCAL E TRABALHISTA				06. INFORMAÇÕES DO PAGAMENTO				07. VALORES		
03.1. META	03.2. Itens de Despesa	04.1. PESSOA JURÍDICA - RAZÃO SOCIAL OU PESSOA FÍSICA - NOME COMPLETO	04.2. CNPJ OU CPF	05.1. MÊS REF.	05.2. TIPO (NF/DANF/RECIBO/RPA)	05.3. NÚMERO	05.4. DATA DE EMISSÃO	06.1. NÚMERO DO CH/IB/TRANS	06.2. DATA DA EMISSÃO DO CH/IB/TRANS	06.3. DATA DA COMPENSAÇÃO DO CH/IB/TRANS	07.1. DO DOCUMENTO	07.2. NÃO PREVISTO NO PLANO DE TRABALHO	07.3. LÍQUIDO	
1	1.1			08/2025	RECIBO	S/N	31/08/2025	6845638396	04/09/2025	04/09/2025	R\$4.063,17	R\$0,00	R\$4.063,17	
1	1.15			09/2025	RECIBO	S/N	31/08/2025	6845642176	04/09/2025	04/09/2025	R\$1.157,27	R\$0,00	R\$1.157,27	
1	1.23			09/2025	RECIBO	V.T	30/09/2025	6845646334	04/09/2025	04/09/2025	R\$273,00	R\$0,00	R\$273,00	
1	1.23			09/2025	RECIBO	V.T	30/09/2025	6845650499	04/09/2025	04/09/2025	R\$286,00	R\$0,00	R\$286,00	
1	1.23			09/2025	RECIBO	V.T	30/09/2025	6845654199	04/09/2025	04/09/2025	R\$121,00	R\$0,00	R\$121,00	
1	1.23			09/2025	RECIBO	V.T	30/09/2025	6845662836	04/09/2025	04/09/2025	R\$242,00	R\$0,00	R\$242,00	
1	1.14			09/2025	RECIBO	S/N	31/08/2025	LOTE 746541	04/09/2025	04/09/2025	R\$1.000,87	R\$0,00	R\$1.000,87	
1	1.4			09/2025	RECIBO	S/N	31/08/2025	LOTE 746541	04/09/2025	04/09/2025	R\$3.399,84	R\$0,00	R\$3.399,84	
1	1.13			09/2025	RECIBO	S/N	31/08/2025	LOTE 746541	04/09/2025	04/09/2025	R\$1.263,20	R\$0,00	R\$1.263,20	
1	1.11			09/2025	RECIBO	S/N	31/08/2025	LOTE 746541	04/09/2025	04/09/2025	R\$1.489,02	R\$0,00	R\$1.489,02	
1	1.4			09/2025	RECIBO	S/N	31/08/2025	LOTE 746541	04/09/2025	04/09/2025	R\$3.380,50	R\$0,00	R\$3.380,50	
1	1.5			09/2025	RECIBO	S/N	31/08/2025	LOTE 746541	04/09/2025	04/09/2025	R\$1.282,68	R\$0,00	R\$1.282,68	
1	1.4			09/2025	RECIBO	S/N	31/08/2025	LOTE 746541	04/09/2025	04/09/2025	R\$3.380,50	R\$0,00	R\$3.380,50	
1	1.12			09/2025	RECIBO	S/N	31/08/2025	LOTE 746541	04/09/2025	04/09/2025	R\$2.012,59	R\$0,00	R\$2.012,59	
1	1.11			09/2025	RECIBO	S/N	31/08/2025	LOTE 746541	04/09/2025	04/09/2025	R\$1.206,42	R\$0,00	R\$1.206,42	
1	1.5			09/2025	RECIBO	S/N	31/08/2025	LOTE 746541	04/09/2025	04/09/2025	R\$1.114,30	R\$0,00	R\$1.114,30	
1	1.4			09/2025	RECIBO	S/N	31/08/2025	LOTE 746541	04/09/2025	04/09/2025	R\$3.380,50	R\$0,00	R\$3.380,50	
1	1.5			09/2025	RECIBO	S/N	31/08/2025	LOTE 746541	04/09/2025	04/09/2025	R\$1.659,68	R\$0,00	R\$1.659,68	
1	1.5			09/2025	RECIBO	S/N	31/08/2025	LOTE 746541	04/09/2025	04/09/2025	R\$1.594,68	R\$0,00	R\$1.594,68	
1	1.4			09/2025	RECIBO	S/N	31/08/2025	LOTE 746541	04/09/2025	04/09/2025	R\$3.380,50	R\$0,00	R\$3.380,50	
1	1.13			09/2025	RECIBO	S/N	31/08/2025	LOTE 746541	04/09/2025	04/09/2025	R\$1.538,16	R\$0,00	R\$1.538,16	
1	1.10			09/2025	RECIBO	S/N	31/08/2025	LOTE 746541	04/09/2025	04/09/2025	R\$1.636,32	R\$0,00	R\$1.636,32	
1	1.9			09/2025	RECIBO	S/N	31/08/2025	LOTE 746541	04/09/2025	04/09/2025	R\$1.591,96	R\$0,00	R\$1.591,96	
1	1.4			09/2025	RECIBO	S/N	31/08/2025	LOTE 746541	04/09/2025	04/09/2025	R\$3.380,50	R\$0,00	R\$3.380,50	
1	1.5			09/2025	RECIBO	S/N	31/08/2025	LOTE 746541	04/09/2025	04/09/2025	R\$1.594,68	R\$0,00	R\$1.594,68	
1	1.7			09/2025	RECIBO	S/N	31/08/2025	LOTE 746541	04/09/2025	04/09/2025	R\$2.194,48	R\$0,00	R\$2.194,48	
1	1.12			09/2025	RECIBO	S/N	31/08/2025	LOTE 746541	04/09/2025	04/09/2025	R\$2.027,52	R\$0,00	R\$2.027,52	
1	1.4			09/2025	RECIBO	S/N	31/08/2025	LOTE 746541	04/09/2025	04/09/2025	R\$3.404,46	R\$0,00	R\$3.404,46	
1	1.4			09/2025	RECIBO	S/N	31/08/2025	LOTE 746541	04/09/2025	04/09/2025	R\$3.253,78	R\$0,00	R\$3.253,78	
1	1.5			09/2025	RECIBO	S/N	31/08/2025	LOTE 746541	04/09/2025	04/09/2025	R\$1.655,80	R\$0,00	R\$1.655,80	
1	1.5			09/2025	RECIBO	S/N	31/08/2025	LOTE 746541	04/09/2025	04/09/2025	R\$1.473,80	R\$0,00	R\$1.473,80	
1	1.2			09/2025	RECIBO	S/N	31/08/2025	LOTE 746541	04/09/2025	04/09/2025	R\$3.645,88	R\$0,00	R\$3.645,88	
1	1.9			09/2025	RECIBO	S/N	31/08/2025	LOTE 746541	04/09/2025	04/09/2025	R\$1.178,35	R\$0,00	R\$1.178,35	
1	1.4			09/2025	RECIBO	S/N	31/08/2025	LOTE 746541	04/09/2025	04/09/2025	R\$3.399,84	R\$0,00	R\$3.399,84	
1	1.5			09/2025	RECIBO	S/N	31/08/2025	LOTE 746541	04/09/2025	04/09/2025	R\$1.591,31	R\$0,00	R\$1.591,31	
1	1.6			09/2025	RECIBO	S/N	31/08/2025	LOTE 746541	04/09/2025	04/09/2025	R\$1.997,17	R\$0,00	R\$1.997,17	
1	1.23			08/2025	RESCISÃO	S/N	31/08/2025	LOTE 746547	04/09/2025	04/09/2025	R\$4.137,71	R\$0,00	R\$4.137,71	
1	1.23			08/2025	RESCISÃO	S/N	31/08/2025	LOTE 746547	04/09/2025	04/09/2025	R\$4.218,92	R\$0,00	R\$4.218,92	
1	1.23			08/2025	RESCISÃO	S/N	31/08/2025	LOTE 746547	04/09/2025	04/09/2025	R\$4.137,71	R\$0,00	R\$4.137,71	
1	1.23			08/2025	RESCISÃO	S/N	31/08/2025	LOTE 746547	04/09/2025	04/09/2025	R\$4.202,71	R\$0,00	R\$4.202,71	
1	1.23	SIND. DOS PROFS. EM EST. DE ENS. DO DF	07.695.678/0001-85	08/2025	BOLETO	132609	15/08/2025	686605668	08/09/2025	08/09/2025	R\$315,00	R\$0,00	R\$315,00	
1	1.23	GFD- GUIA DO FGTS DIGITAL	00.360.305/0001-04	09/2025	FGTS	S/N	08/09/2025	6871225272	09/09/2025	09/09/2025	R\$1.913,88	R\$0,00	R\$1.913,88	
1	1.23	LETICIA DE SOUZA RIBEIRO	166.921.496-65	09/2025	RESCISÃO	S/N	01/09/2025	6876278629	10/09/2025	10/09/2025	R\$4.451,79	R\$0,00	R\$4.451,79	
1	1.23	GFD- GUIA DO FGTS DIGITAL	00.360.305/0001-04	08/2025	FGTS	CONSIGNADO	02/09/2025	6906093153	17/09/2025	17/09/2025	R\$2.712,02	R\$0,00	R\$2.712,02	
1	1.23	GFD- GUIA DO FGTS DIGITAL	00.360.305/0001-04	08/2025	FGTS MÊS	S/N	02/09/2025	6906095341	17/09/2025	17/09/2025	R\$7.550,17	R\$0,00	R\$7.550,17	
1	1.23	DARF-IRRF	00.574.442/0001-41	08/2025	IRRF	S/N	30/09/2025	6906098707	17/09/2025	17/09/2025	R\$1.328,72	R\$0,00	R\$1.328,72	
1	1.23	DARF-PIS	00.574.442/0001-41	08/2025	PIS	S/N	30/09/2025	6906100137	17/09/2025	17/09/2025	R\$943,79	R\$0,00	R\$943,79	
1	1.23	DARF-INSS	00.574.442/0001-41	08/2025	INSS	6914348600	19/09/2025	6914348600	19/09/2025	19/09/2025	R\$7.599,91	R\$0,00	R\$7.599,91	
1	1.23			09/2025	RECIBO	V.T	15/09/2025	6934220847	24/09/2025	24/09/2025	R\$81,00	R\$0,00	R\$81,00	

2- MATERIAL DE CONSUMO DIDÁTICO E PEDAGÓGICO

09. META		08.2 - Meta 2 Material de Consumo e Didático Pedagógico				13. DESPESAS R\$		14. SALDO R\$	
10. Itens de Despesas	11. ESPECIFICAÇÃO	12. RECEITAS DA R\$				13. DESPESAS R\$	14. SALDO R\$		
		12.1. Adm Pública	12.2. Aplic Financeira	12.3. OSC Próprios	12.4. TOTAL				
2.1	Gêneros Alimentícios					30.822,89			
2.2	Roupa de Cama, Mesa e Banho					0,00			
2.3	Aquisição de Gás de Cozinha					1.584,00			
2.4	Material de Limpeza em Geral					2.885,37			
2.5	Material de Expediente					2.630,70			
2.6	Material Segurança/Higiene do Trabalho					468,80			
2.7	Material reparo/manuten do equipamento					0,00			
2.8	Material reparo/manuten Unidade Atendimento					0,00			
2.9	Utensílios para Cozinha					1.002,16			
2.10	Combustível e Lubrificante Automotivo					0,00			
2.11	Material Didático Pedagógico	52.000,00	0,00	0,00	52.000,00	16.379,96	-18.546,72		
2.12	Brinquedos Pedagógicos					0,00			
2.13	Material de Higiene da Criança					6.032,70			
2.14	Uniformes das Crianças e funcionários					8.740,14			
2.15	Aquisição de Colchonetes					0,00			
2.16	Livros Técnicos/Literatura Infantil/não imobilizáveis					0,00			
TOTAIS R\$		52.000,00	0,00	0,00	52.000,00	70.546,72	-18.546,72		

CENTRO DE EDUCAÇÃO INFANTIL COLIBRI II
ENDEREÇO: CL 217, LOTE B, SANTA MARIA NORTE/DF
CEP:72.547-220 - TELEFONE: (61) 3576-3370

02. DA PRESTAÇÃO DE CONTAS	
02.1. PERÍODO DE VIGÊNCIA DA PARCERIA: 09/02/2024 a 08/02/2029	02.2. PERÍODO DA EXECUÇÃO DO EXERCÍCIO: 01/09/2025 A 30/09/2025

02.3. Pagamentos Realizados com Recursos da Administração Pública, de Aplicação Financeira e de Recursos Próprios

03. PLANO DE TRABALHO		04. IDENTIFICAÇÃO DO CREDOR		05. DOCUMENTO FISCAL E TRABALHISTA			06. INFORMAÇÕES DO PAGAMENTO			07. VALOR R\$			
03.1. META	03.2. Itens de Despesa	04.1. PESSOA JURÍDICA - RAZÃO SOCIAL OU PESSOA FÍSICA - NOME COMPLETO	04.2. CNPJ OU CPF	05.1. MÊS REF.	05.2. TIPO (INF/DANF/RECIBO/ RPA)	05.3. NÚMERO	05.4. DATA DE EMISSÃO	06.1. NÚMERO DO CH/08/TRANS	06.2. DATA DA EMISSÃO DO CH/08/TRANS	06.4. DATA DA COMPENSAÇÃO DO CH/08/TRANS	07.1. DO DOCUMENTO	07.2. NÃO PREVISTO NO PLANO DE TRABALHO	07.3. LÍQUIDO
2	2.3	FORT GÁS LTDA	13.008.566/0001-01	08/2025	DANFE	6.180	25/08/2025	6831888657	02/09/2025	02/09/2025	R\$396,00	R\$0,00	R\$396,00
2	2.1	ESFIRRAS SFHA LTDA	47.519.286/0001-80	08/2025	DANFE	372	29/08/2025	6831890247	02/09/2025	02/09/2025	R\$572,00	R\$0,00	R\$572,00
2	2.1	RAPIDO SILVA COMERCIO DE ALIMENTOS EIRELI-EPP	19.541.664/0001-96	09/2025	DANFE	89.060	01/09/2025	6831892029	02/09/2025	02/09/2025	R\$1.875,83	R\$0,00	R\$1.875,83
2	2.13	LER LIVRARIA E PAPELARIA LTDA	10.863.879/0001-59	09/2025	DANFE	185539	04/09/2025	6845669120	04/09/2025	04/09/2025	R\$6.032,70	R\$0,00	R\$6.032,70
2	2.5	EDUARDO CORIOLANO PEREIRA	07.179.952/0001-63	09/2025	DANFE	2875	04/09/2025	6845673649	04/09/2025	04/09/2025	R\$2.630,70	R\$0,00	R\$2.630,70
2	2.11	EDUARDO CORIOLANO PEREIRA	07.179.952/0001-63	09/2025	DANFE	2875	04/09/2025	6845673649	04/09/2025	04/09/2025	R\$16.379,96	R\$0,00	R\$16.379,96
2	2.14	CLEO-CONFECÇÕES & E VESTUÁRIO SOB MEDIDAS LTDA	30.978.851/0001-74	04/2025	DANFE	285	01/04/2025	6845678191	04/09/2025	04/09/2025	R\$8.740,14	R\$0,00	R\$8.740,14
2	2.9	BEL LAR PRODUTOS DOMESTICOS LTDA	03.73.548/0001-50	09/2025	DANFE	2898	01/09/2025	6845686665	04/09/2025	04/09/2025	R\$834,40	R\$0,00	R\$834,40
2	2.3	FORT GÁS LTDA	13.008.566/0001-01	07/2025	DANFE	5.113	30/07/2025	6845702510	04/09/2025	04/09/2025	R\$396,00	R\$0,00	R\$396,00
2	2.3	FORT GÁS LTDA	13.008.566/0001-01	09/2025	DANFE	6.567	03/09/2025	686007350	08/09/2025	08/09/2025	R\$396,00	R\$0,00	R\$396,00
2	2.1	MINI MERCEARIA ANL LTDA EPP	02.958.877/0001-15	09/2025	DANFE	45609	05/09/2025	6871240453	09/09/2025	09/09/2025	R\$6.988,95	R\$0,00	R\$6.988,95
2	2.1	MINI MERCEARIA ANL LTDA EPP	02.958.877/0001-15	09/2025	DANFE	45610	05/09/2025	6871243097	09/09/2025	09/09/2025	R\$1.123,11	R\$0,00	R\$1.123,11
2	2.1	MAUES E ALBUQUERQUE DISTR. ALIM. LTDA EPP	18.752.991/0001-24	08/2025	DANFE	36.588	21/08/2025	6871244313	09/09/2025	09/09/2025	R\$847,32	R\$0,00	R\$847,32
2	2.4	LIMP TOTAL PRODUTOS DE HIGIENE E LIMPEZA LTDA	21.684.588/0001-10	09/2025	DANFE	109	09/09/2025	6877052801	10/09/2025	10/09/2025	R\$19,80	R\$0,00	R\$19,80
2	2.9	LIMP TOTAL PRODUTOS DE HIGIENE E LIMPEZA LTDA	21.684.588/0001-10	09/2025	DANFE	109	09/09/2025	6877052801	10/09/2025	10/09/2025	R\$23,96	R\$0,00	R\$23,96
2	2.6	LIMP TOTAL PRODUTOS DE HIGIENE E LIMPEZA LTDA	21.684.588/0001-10	09/2025	DANFE	105	09/09/2025	6877065967	10/09/2025	10/09/2025	R\$468,80	R\$0,00	R\$468,80
2	2.9	LIMP TOTAL PRODUTOS DE HIGIENE E LIMPEZA LTDA	21.684.588/0001-10	09/2025	DANFE	105	09/09/2025	6877065967	10/09/2025	10/09/2025	R\$143,80	R\$0,00	R\$143,80
2	2.4	LIMP TOTAL PRODUTOS DE HIGIENE E LIMPEZA LTDA	21.684.588/0001-10	09/2025	DANFE	105	09/09/2025	6877065967	10/09/2025	10/09/2025	R\$2.865,57	R\$0,00	R\$2.865,57
2	2.1	RAPIDO SILVA COMERCIO DE ALIMENTOS EIRELI-EPP	19.541.664/0001-96	09/2025	DANFE	89.127	08/09/2025	6877070089	10/09/2025	10/09/2025	R\$1.763,70	R\$0,00	R\$1.763,70
2	2.1	REGIANE DA SILVA RAMOS	52.686.786/0001-46	09/2025	DANFE	536	12/09/2025	6897503746	15/09/2025	15/09/2025	R\$2.266,80	R\$0,00	R\$2.266,80
2	2.1	REGIANE DA SILVA RAMOS	52.686.786/0001-46	09/2025	DANFE	526	11/09/2025	6897506264	15/09/2025	15/09/2025	R\$2.498,80	R\$0,00	R\$2.498,80
2	2.1	REGIANE DA SILVA RAMOS	52.686.786/0001-46	09/2025	DANFE	532	12/09/2025	6897509001	15/09/2025	15/09/2025	R\$2.226,50	R\$0,00	R\$2.226,50
2	2.1	SÃO SALVADOR ALIMENTOS SA	03.387.396/0009-17	09/2025	DANFE	2.736.603	08/09/2025	6897512621	15/09/2025	15/09/2025	R\$1.539,31	R\$0,00	R\$1.539,31
2	2.1	SÃO SALVADOR ALIMENTOS SA	03.387.396/0009-17	09/2025	DANFE	2.738.409	11/09/2025	6897526123	15/09/2025	15/09/2025	R\$324,00	R\$0,00	R\$324,00
2	2.1	RAPIDO SILVA COMERCIO DE ALIMENTOS EIRELI-EPP	19.541.664/0001-96	09/2025	DANFE	89.199	16/09/2025	6906101289	17/09/2025	17/09/2025	R\$1.326,50	R\$0,00	R\$1.326,50
2	2.1	ESFIRRAS SFHA LTDA	47.519.286/0001-80	09/2025	DANFE	380	15/09/2025	6906102593	17/09/2025	17/09/2025	R\$490,00	R\$0,00	R\$490,00
2	2.3	FORT GÁS LTDA	13.008.566/0001-01	08/2025	DANFE	5.773	15/08/2025	6915307807	19/09/2025	19/09/2025	R\$396,00	R\$0,00	R\$396,00
2	2.1	REGIANE DA SILVA RAMOS	52.686.786/0001-46	09/2025	DANFE	544	19/09/2025	6934223122	24/09/2025	24/09/2025	R\$2.572,00	R\$0,00	R\$2.572,00
2	2.1	MARIA LUÍZA RIBEIRO CAMARGOS	44.818.023/0001-83	09/2025	DANFE	150	23/09/2025	6934227868	24/09/2025	24/09/2025	R\$584,00	R\$0,00	R\$584,00
2	2.1	RAPIDO SILVA COMERCIO DE ALIMENTOS EIRELI-EPP	19.541.664/0001-96	09/2025	DANFE	89.264	23/09/2025	6934229121	24/09/2025	24/09/2025	R\$1.810,07	R\$0,00	R\$1.810,07
2	2.1	SÃO SALVADOR ALIMENTOS SA	03.387.396/0009-17	09/2025	DANFE	2744433	23/09/2025	6961504191	30/09/2025	30/09/2025	R\$978,00	R\$0,00	R\$978,00
2	2.1	SÃO SALVADOR ALIMENTOS SA	03.387.396/0009-17	09/2025	DANFE	2744434	23/09/2025	6961505598	30/09/2025	30/09/2025	R\$480,00	R\$0,00	R\$480,00
2	2.1	ESFIRRAS SFHA LTDA	47.519.286/0001-80	09/2025	DANFE	392	29/09/2025	6961510011	30/09/2025	30/09/2025	R\$556,00	R\$0,00	R\$556,00

3- SERVIÇOS DE TERCEIROS PESSOA FÍSICA E JURÍDICA

08.3 - Meta 3 Serviços de Terceiros - Pessoa Física ou Jurídica													
09. META	10. Itens de Despesa	11. ESPECIFICAÇÃO	12. RECEITAS DA R\$				13. DESPESAS R\$	14. SALDO R\$					
			12.1. Adm Pública	12.2. Aplic Financeira	12.3. OSC Próprios	12.4. TOTAL							
3- Serviços de Terceiros - Pessoa Física ou Jurídica	3.1	Pagamentos Serviços de Terceiros com Pessoa Física e Jurídica e demais despesas conforme Decreto 37.843/2016 - Artigo 40					27.894,85						
	3.2	Transporte com fins pedagógicos e/ou culturais					0,00						
	3.3	Pagamento de Água/Esgoto					1.696,04						
	3.4	Pagamento de Luz					1.753,22						
	3.5	Pagamento Telefone fixo/internet/celular	43.500,00	0,00	0,00	43.500,00	213,02	3.320,37					
	3.6	Serviços de Contabilidade					1.000,00						
	3.7	Lei da Aprendizagem (Menor Aprendiz)					0,00						
	3.8	Agente Segurança Patrimonial/Vigia					0,00						
	3.9	Auditoria					0,00						
	3.10	Assessoria jurídica					6.500,00						
	3.11	Plano Odontológico, Seguro de Vida e/ou Benefícios CCT					1.122,50						
TOTAIS R\$			43.500,00	0,00	0,00	43.500,00	40.179,63	3.320,37					
TOTAL GERAL R\$			207.911,40	0,00	0,00	207.911,40	225.571,41	-17.660,01					

02. DA PRESTAÇÃO DE CONTAS	
02.1. PERÍODO DE VIGÊNCIA DA PARCERIA: 09/02/2024 a 08/02/2029	02.2. PERÍODO DA EXECUÇÃO DO EXERCÍCIO: 01/09/2025 A 30/09/2025

02.3. Pagamentos Realizados com Recursos da Administração Pública, de Aplicação Financeira e de Recursos Próprios

03. PLANO DE TRABALHO		04. IDENTIFICAÇÃO DO CREDOR		05. DOCUMENTO FISCAL E TRABALHISTA			06. INFORMAÇÕES DO PAGAMENTO			07. VALOR R\$			
03.1. META	03.2. Itens de Despesa	04.1. PESSOA JURÍDICA - RAZÃO SOCIAL OU PESSOA FÍSICA - NOME COMPLETO	04.2. CNPJ OU CPF	05.1. MÊS REF.	05.2. TIPO (INF/DANF/RECIBO/ RPA)	05.3. NÚMERO	05.4. DATA DE EMISSÃO	06.1. NÚMERO DO CH/08/TRANS	06.2. DATA DA EMISSÃO DO CH/08/TRANS	06.4. DATA DA COMPENSAÇÃO DO CH/08/TRANS	07.1. DO DOCUMENTO	07.2. NÃO PREVISTO NO PLANO DE TRABALHO	07.3. LÍQUIDO
3	3.1	LEXUS ASSESSORIA CONTABIL E EMPRESARIAL LTDA	24.930.414/0001-88	09/2025	NFS	905	01/09/2025	6845682414	04/09/2025	04/09/2025	R\$4.000,00	R\$0,00	R\$4.000,00
3	3.1	PRIME ASSESSORIA EM MARKETING TREINAMENTOS E PROJETOS LTDA	24.403.988/0001-06	09/2025	NFS	285	01/04/2025	6845678191	04/09/2025	04/09/2025	R\$500,00	R\$0,00	R\$500,00
3	3.10	DANIEL MARQUES DE ANDRADE	772.492.831-20	09/2025	RECIBO	009/2025	01/09/2025	6845692063	04/09/2025	04/09/2025	R\$1.000,00	R\$0,00	R\$1.000,00
3	3.6	CRONOS ASSESSORIA CONTABIL LTDA	43.476.409/0001-91	09/2025	NFS	1341	01/09/2025	6845694454	04/09/2025	04/09/2025	R\$6.500,00	R\$0,00	R\$6.500,00
3	3.1	RAYLSON MAGNO CHAGAS	54012.534/0001-67	09/2025	NFS	40	03/09/2025	6845697099	04/09/2025	04/09/2025	R\$750,00	R\$0,00	R\$750,00
3	3.1	CLINICA PSICOLOGICA VANUCIA TEIXEIRA	50.506.639/0001-11	09/2025	NFS	39	03/09/2025	6845698645	04/09/2025	04/09/2025	R\$1.500,00	R\$0,00	R\$1.500,00
3	3.1	ANDRE CORREA GONCALVES JUNIOR	53.473.144/0001-21	09/2025	NFS	160	03/09/2025	6845700488	04/09/2025	04/09/2025	R\$1.800,00	R\$0,00	R\$1.800,00
3	3.3	CAESB	00.082.024/0001-37	08/2025	FATURA	270566-4	27/08/2025	6897511343	15/09/2025	15/09/2025	R\$1.696,04	R\$0,00	R\$1.696,04
3	3.4	NEOENERGIA BRASIL	07.522.669/0001-92	08/2025	FATURA	8827817	28/08/2025	6897514216	15/09/2025	15/09/2025	R\$1.753,22	R\$0,00	R\$1.753,22
3	3.5	VIVO EMPRESAS	02.558.157/0002-62	09/2025	FATURA	1986417886	01/09/2025	6897516027	15/09/2025	15/09/2025	R\$213,02	R\$0,00	R\$213,02
3	3.1	JR COUTINHO SERVIÇOS DE DEDETIÇÃO LTDA	45.594.002/0001-94	09/2025	NFS	2416	08/09/2025	6906111817	17/09/2025	17/09/2025	R\$400,00	R\$0,00	R\$400,00
3	3.11	ODONTOPREV S/A	58.119.199/0001-51	08/2025	BOLETO	836388326	21/08/2025	6906113409	17/09/2025	17/09/2025	R\$895,70	R\$0,00	R\$895,70
3	3.1	IMOBILIARIA MONTE CARLO LTDA	04.651.616/0001-83	08/2025	BOLETO	4612	26/08/2025	6915305641	19/09/2025	19/09/2025	R\$17.980,30	R\$0,00	R\$17.980,30
3	3.1	TECNOPTO TECNOLOGIA AVANÇADA EM CONTROLE DE PONTO E ACESSO LTDA	77.800.407/0001-28	09/2025	NFS	810522	22/09/2025	6934224749	24/09/2025	24/09/2025	R\$244,55	R\$0,00	R\$244,55
3	3.1	L.T. DA SILVA SERVIÇOS DE SAUDE LTDA	37.861.565/0001-73	09/2025	NFS	2113	23/09/2025	6934225803	24/09/2025	24/09/2025	R\$225,00	R\$0,00	R\$225,00
3	3.11	MONGERAL SEGUROS E PREVIDENCIA	33.608.308/0001-73	09/2025	BOLETO	74292203	16/09/2025	6934226841	26/09/2025	26/09/2025	R\$226,80	R\$0,00	R\$226,80
3	3.1	TECNOSEERVE SERVIÇOS DE INFORMATICA LT	08.660.665/0001-33	09/2025	FATURA DE LOCAÇÃO	5.219	03/09/2025	6961502482	30/09/2025	30/09/2025	R\$495,00	R\$0,00	R\$495,00

CENTRO DE EDUCAÇÃO INFANTIL COLIBRI II
 ENDEREÇO: CL 217, LOTE B, SANTA MARIA NORTE/DF
 CEP: 72.547-220 - TELEFONE: (61) 3576-3370
DEMONSTRATIVO FINANCEIRO

02. DA PRESTAÇÃO DE CONTAS		02.2 PERÍODO DA EXECUÇÃO DO EXERCÍCIO:	
02.1 PERÍODO DE VIGÊNCIA DA PARCERIA:		01/09/2025 A 30/09/2025	
09/02/2024 A 08/02/2028		01/09/2025 A 30/09/2025	
02. RECEITAS		03. DESPESAS	
02.1. Descrição das Receitas	02.2. Valores (R\$)	03.1. Descrição das Despesas	03.2. Valores (R\$)
02.1.1. Da Administração Pública	207.912,00	03.1.1. Da Adm Públicos/Aplic Finac/Rec OSC	225.571,41
02.1.2. Rendimento de Aplicação Financeira	559,35	03.1.2 Despesas bancárias	0,00
02.1.3. De Recursos da OSC (Próprios)	0,00	03.1.3. Tributos de IR+IOF	384,73
02.1.4. Devolução ao erario 24/09	28,88	03.1.4.Aplicação BRB	28,88
02.1.4. TOTAL DAS RECEITAS R\$	208.500,23	03.1.4. TOTAL DAS DESPESAS R\$	225.985,02
04. SALDO NO INICIO DO EXERCICIO R\$		05 . DESCRIÇÃO DO SALDO AO FINAL DO EXERCICIO	
04.1. em Conta Corrente BRB R\$	0,00	05.1. em Conta Corrente BRB R\$	0,00
04.2. em Aplicação Financeira R\$	19.599,00	05.2. em Aplicação Financeira R\$	2.114,32
04.3. SALDO DISPONIVEL R\$	19.599,00	05.3. SALDO DISPONIVEL R\$	2.114,32
06. TOTAL DAS RECEITAS R\$	228.099,23	07. TOTAL DAS DESPESAS R\$	228.099,34

Assinatura do Contador
(Obrigatória)

FLUXO ESCOLAR

Quadro demonstrativo da enturmação do período de julho a setembro de 2025:

Turmas	Maternal I	Maternal II	TOTAL
Quantidade	02	07	09
Matriculas	44	156	200
Vagas ociosas	00	00	09

RELAÇÃO NOMINAL:

Nº	MATERNAL I - A	DN	DATA DO INGRESSO	DATA DE DESLIG	JUL F	JUL FJ	AGO F	AGO FJ	SET F	SET FJ	
01.	A. M. A. R.	19/07/2022	10/02/2025		02	00	04	00	02	00	
02.	B. R.O.	29/01/2023	10/02/2025		01	00	00	00	03	00	
03.	C. A.L. M.	18/04/2022	06/02/2025	23/09/2025	01	00	09	00	16	00	
04.	C. M.S. S.	19/10/2022	15/04/2025		08	00	12	00	22	00	
05.	D. L. F. X.B.	19/04/2022	10/02/2025		01	00	08	00	04	00	
06.	D. O. A. L.	30/07/2022	06/02/2025		00	00	00	00	00	00	
07.	E. A.F. C.	27/09/2022	11/02/2025		10	00	16	00	21	00	
08.	E. P. S.	09/03/2023	07/02/2025		00	00	00	00	06	00	
09.	E.N.B	16/10/2022	30/09/2025		--	--	--	--	--	--	
10.	G. B. C.	08/07/2022	07/02/2025		00	00	00	00	01	00	
11.	G. H. B.O.	01/01/2023	12/05/2025		--	--	08	04	06	00	
12.	J. L. S. N.	19/09/2022	07/02/2025		03	00	05	03	06	00	
13.	J.R. D. L.	06/03/2023	06/02/2025		05	00	03	00	05	03	
14.	L. G. R.	03/12/2022	07/02/2025		02	00	07	00	09	00	
15.	L.G. S.S.	10/05/2022	07/02/2025		01	00	03	00	05	00	
16.	M. E. R.S.	11/07/2022	06/03/2025		03	00	03	00	09	00	
17.	M. E.S. S.S.	04/12/2022	24/03/2025		00	00	01	02	02	06	
18.	M. H.S.F.	17/01/2023	07/02/2025	11/04/2025	--	--	--	--	--	--	
19.	M. I.L. A. O.	04/05/2022	10/02/2025		01	00	01	00	03	00	
20.	M.A. S. M.	30/10/2022	06/03/2025		04	02	12	00	22	00	
21.	M.J. R. R.L.	13/04/2022	07/02/2025		01	00	04	08	14	02	
22.	N. C.S.	04/12/2022	07/03/2025		01	00	02	03	02	00	
23.	P. N.L. S.	27/03/2023	11/02/2025	08/05/2025	--	--	--	--	--	--	
ALUNOS PREVISTOS: 20 ALUNOS ALUNOS ATENDIDOS: 20 ALUNOS			RESUMO PERÍODO: C.A.L.M foi desligado no dia 23 de setembro de 2025, a vaga foi preenchida por E.N.B.								

Nº	MATERNAL I - B	DN	DATA DA MATRÍCULA	DATA DO DESLIG	JUL F	JUL FJ	AGO F	AGO FJ	SET F	SET FJ
01.	A. C. P.S. M.	14/01/2023	19/02/2025		06	00	14	00	09	00
02.	D. L. A.S.	07/12/2022	13/02/2025		02	00	07	00	04	00
03.	D. V. N.	12/09/2022	12/02/2025	30/07/2025	11	00	--	--	--	--
04.	E. P.O.R.	15/10/2022	17/02/2025		00	00	01	00	00	00
05.	E.S. G.	27/12/2022	14/02/2025		01	00	00	00	03	00
06.	G. V. F. N.	20/06/2022	18/02/2025	22/04/2025	--	--	--	--	--	--
07.	H. E. A.S.	03/03/2023	25/02/2025		02	00	10	00	20	00
08.	H. S.A.R.	16/06/2022	28/02/2025		04	00	04	00	08	00
09.	I. A.S.	16/02/2023	13/02/2025		09	00	11	00	06	00
10.	I. V. B.L.	12/07/2022	13/02/2025		03	00	02	00	02	00
11.	J.C.G.N.	12/07/2022	25/02/2025		02	00	00	00	04	00
12.	L. C. V.	29/06/2022	22/04/2025		02	00	03	00	03	02
13.	L. H. L. S.	14/10/2022	12/02/2025		03	00	04	00	03	00
14.	L. R. S.	07/12/2022	12/02/2025		02	00	03	02	04	00
15.	L.E.A. C.	28/08/2022	14/02/2025		00	00	02	00	01	03
16.	M. A. S. T.	26/10/2022	14/02/2025	28/05/2025	--	--	--	--	--	--
17.	M. F. B. O.	01/04/2022	24/02/2025		05	00	09	00	08	00
18.	M. O.R.	06/03/2023	04/06/2025		--	--	--	--	00	00
19.	N. R.R. R.	18/09/2022	12/02/2025	03/06/2025	--	--	--	--	--	--
20.	N. S.F.	20/12/2022	20/02/2025		06	00	06	00	03	00
21.	O. S. R.	06/12/2022	30/05/2025		01	00	03	00	03	00
22.	P. H. S.S.	23/05/2022	20/02/2025		05	00	01	00	06	00
23.	P.N.L.S	27/03/2023	15/09/2025		--	--	--	--	01	00
24.	R. A. S.T.	19/01/2023	12/02/2025		02	00	07	00	02	01
25.	R. M. S. R.	01/02/2023	13/02/2025		04	00	03	00	07	00
26.	R.L. G.	12/04/2022	20/02/2025		08	00	06	00	05	00
27.	T. F.O. M.	03/08/2022	17/02/2025		01	00	01	00	02	00
28.	T. G. S.S.	26/12/2022	14/02/2025		07	00	05	00	01	00

ALUNOS PREVISTOS: 24 ALUNOS
 ALUNOS ATENDIDOS: 24 ALUNOS

RESUMO PERÍODO: D.V.N foi desligado no dia 30 de julho de 2025, a vaga foi preenchida por P.N.L.S.

Nº	MATERNAL II - A	DN	DATA DA MATRÍCULA	DAT DO DESLIG	JUL F	JUL FJ	AGO F	AGO FJ	SET F	SET FJ
01.	A. E. S. R.	13/02/2022	16/02/2024		01	00	00	00	03	00
02.	A. G. S. F.	02/02/2022	20/02/2024		01	00	02	00	02	00
03.	A. R. A. B.	27/02/2022	16/02/2024	03/09/2025	02	04	00	00	01	00
04.	B.P. F.	24/02/2022	16/02/2024		08	01	14	00	08	00
05.	E. S. F. Q. P.	09/02/2022	15/02/2024	30/07/2025	08	00	--	--	--	--
06.	E.N. A.	02/02/2022	28/02/2024		01	00	00	00	06	00
07.	F. G. A.S.	03/03/2022	16/02/2024		02	00	06	00	01	00
08.	G. A.S.	05/01/2022	15/02/2024		02	00	00	00	05	00
09.	G. J. G. S.	24/01/2022	15/02/2024		02	00	04	00	04	00
10.	G. K. M.S.	28/01/2022	30/10/2024		00	00	00	00	01	00
11.	G. S. F.	22/03/2022	16/02/2024		01	00	00	00	04	00
12.	J. M. L. C.	15/03/2022	15/02/2024		03	00	00	00	01	00
13.	L. B.O.	04/01/2022	16/02/2024		02	00	02	00	03	00
14.	L. G. C.S.	14/03/2022	19/02/2024		02	00	02	00	03	00
15.	L. M.A.O.	20/03/2022	31/10/2024		03	00	08	00	06	00
16.	L. M.M. C.	01/01/2022	16/02/2024		02	00	00	00	06	00
17.	L.A.S.	24/06/2021	07/02/2025		00	00	02	00	07	00
18.	L.R.S.	03/09/2021	22/02/2024		00	00	04	00	02	00
19.	S.L. A.	10/03/2022	16/02/2024		00	00	00	00	01	00
20.	T.E.M.S.	08/02/2022	26/03/2024		01	00	01	00	00	00
21.	Y. A.I.T. S.	23/08/2021	19/02/2024		01	04	03	02	08	02
22.	Y. C. S. C.	24/10/2021	20/02/2024		03	00	07	00	08	00

ALUNOS PREVISTOS: 22 ALUNOS
 ALUNOS ATENDIDOS: 20 ALUNOS

RESUMO PERÍODO: E.S.F.Q.P foi desligado no dia 30 de julho de 2025. A.R.A.B foi desligado no dia 03 de setembro de 2025.

Nº	MATERNAL II - B	DN	DATA DA MATRÍCULA	DATA DO DESLIG	JUL F	JUL FJ	AGO F	AGO FJ	SET F	SET FJ	
01.	A.G.R.	17/03/2022	16/02/2024		00	00	01	00	02	00	
02.	A. T. R.	20/04/2021	16/02/2024		00	00	00	00	05	00	
03.	B. A.A.	16/05/2021	26/02/2025		04	00	07	00	06	00	
04.	C. V.S. B.	09/05/2021	28/02/2024		01	00	04	00	02	00	
05.	D.L.S.S.	15/04/2021	16/02/2024	24/06/2025	--	--	--	--	--	--	
06.	E. I.L. A.	27/11/2021	15/02/2024		10	00	04	00	00	00	
07.	E.M.O.	27/04/2021	19/02/2024		00	00	04	00	05	00	
08.	H. M.O.	08/12/2021	13/08/2024		04	00	12	02	15	03	
09.	H. W.S. B.	21/03/2022	16/02/2024		04	00	08	00	10	00	
10.	H. M.M. R.	20/04/2021	28/02/2024		00	00	01	00	00	00	
11.	I.E.S. B.	13/03/2021	19/02/2024		03	00	02	00	00	05	
12.	I. C.O.	18/04/2021	15/02/2024		00	00	00	00	04	00	
13.	J. N.L.	11/03/2022	16/02/2024		01	00	03	00	00	00	
14.	J. U. M.	21/08/2021	19/02/2024		04	00	04	00	11	00	
15.	J. I. M. V.	06/03/2022	19/02/2024		00	00	00	00	00	00	
16.	M. V. M.S.	11/05/2021	15/02/2024		01	00	03	00	01	00	
17.	M.J.F.L.	25/03/2022	16/02/2024		01	00	04	00	03	00	
18.	P. L. F.Q.	30/12/2021	26/06/2025		00	00	00	00	04	03	
19.	R.C. R.	17/04/2021	16/02/2024		04	00	08	00	05	00	
ALUNOS PREVISTOS: 18 ALUNOS ALUNOS ATENDIDOS: 18 ALUNOS			RESUMO PERÍODO:								

Nº	MATERNAL II - C	DN	DATA DA MATRÍCULA	DATA DO DESLIG	JUL F	JUL FJ	AGO F	AGO FJ	SET F	SET FJ	
01.	A. E.M.P.	09/06/2021	15/02/2024		05	00	15	00	17	00	
02.	A. R.T.	18/07/2021	16/02/2024		04	00	02	00	06	00	
03.	A.S.D. S.	03/06/2021	02/04/2025	16/04/2025	--	--	--	--	--	--	
04.	B. M. S. M.	28/05/2021	24/04/2025		05	00	05	00	07	00	
05.	D. L.S. R.	29/05/2021	16/02/2024		06	00	04	00	06	00	
06.	D. F.D.	22/04/2021	15/02/2024		02	00	00	00	01	00	
07.	E.S. V.	07/07/2021	16/02/2024		03	00	03	00	07	00	
08.	G. M. S.	20/06/2021	15/02/2024		03	00	01	00	00	00	
09.	H. L.A. S.	22/06/2021	16/02/2024		00	00	00	00	00	00	
10.	H. M. P. O.	20/05/2021	15/02/2024		04	00	02	00	05	00	
11.	I.O.A. J.	16/09/2021	29/02/2024		02	00	04	00	12	00	
12.	J. G.A.S.	04/05/2021	16/02/2024		02	00	03	00	07	00	
13.	J. L. Q.S.	27/02/2022	16/02/2024		01	00	00	00	04	00	
14.	L. R. S.	14/07/2021	16/02/2024		05	00	00	00	00	00	
15.	L.R. M.	07/08/2021	16/02/2024		00	00	05	00	04	03	
16.	L. R. C.	06/03/2022	16/02/2024		01	00	00	00	00	00	
17.	L. I. S.F.	28/06/2021	19/02/2024		03	00	04	00	05	00	
18.	M. V.N. V.	19/07/2021	09/09/2024		02	00	00	00	04	00	
19.	M. C. N.	06/06/2021	15/02/2024		02	00	00	00	00	03	
20.	N. M.S.B.	16/06/2021	16/02/2024		03	00	03	00	07	00	
21.	N. R. C.	21/03/2022	15/02/2024		00	00	01	00	00	00	
22.	N.S. L.	12/04/2021	25/04/2024		03	00	09	00	06	00	
23.	P. M. R. A. N.	28/10/2021	15/02/2024		04	00	02	00	00	00	
24.	T. F. L.	23/02/2022	25/03/2025		05	00	03	00	07	02	
25.	Y.L. A.A.	21/07/2021	16/02/2024		02	00	02	00	01	00	
ALUNOS PREVISTOS: 24 ALUNOS ALUNOS ATENDIDOS: 24 ALUNOS			RESUMO DO PERÍODO:								

Nº	MATERNAL II - D	DN	DATA DA MATRÍCULA	DATA DO DESLIG	JUL F	JUL FJ	AGO F	AGO FJ	SET F	SET FJ		
01.	A. B.S.	03/08/2021	16/02/2024		02	00	01	00	03	00		
02.	A. F. F.S.	31/10/2021	20/02/2024		03	00	03	05	06	00		
03.	A.L. N. F.	29/10/2021	05/05/2025		05	00	09	00	04	00		
04.	B.L. N. S.	13/10/2021	16/02/2024		02	00	01	00	01	00		
05.	D.L. O. T.	22/10/2021	15/02/2024		00	00	00	00	00	00		
06.	D. M.L.S.	25/10/2021	15/02/2024		02	00	02	00	00	03		
07.	D. G. A.	11/09/2021	19/02/2024		00	00	06	00	09	00		
08.	E. F. B.	19/12/2021	16/02/2024		02	00	00	00	01	02		
09.	G. R. C. S.	17/06/2021	15/02/2024		00	00	02	00	09	00		
10.	G. L. G. M.	01/10/2021	16/02/2024		02	00	08	00	03	00		
11.	H.A. R. V.	02/09/2021	16/02/2024		03	00	08	00	06	00		
12.	H. G. O. L.	16/11/2021	16/02/2024		02	01	01	10	04	00		
13.	H.P.L.	01/11/2021	27/02/2025	11/04/2025	--	--	--	--	--	--		
14.	J. V. B.	23/09/2021	16/02/2024		00	00	01	01	01	00		
15.	J. L.C.M. L.	17/12/2021	16/02/2024		02	00	04	00	00	00		
16.	L. F.A.	28/09/2022	16/02/2024		08	00	00	00	02	00		
17.	M. R.S.	08/11/2021	16/02/2024		06	00	08	00	08	02		
18.	M. A. E.N.	05/10/2021	16/02/2024		05	00	04	00	05	00		
19.	M. D. R.	19/10/2021	16/02/2024		03	00	04	00	06	00		
20.	R.S. C.	26/09/2021	01/03/2024		06	00	10	00	11	00		
21.	S. P.O.R.	15/10/2021	16/02/2024		00	00	02	00	00	00		
22.	T. H. C. P.	19/08/2021	23/02/2024		00	00	00	00	00	00		
23.	U. V.S.	24/06/2021	27/02/2024		03	00	00	00	00	00		
ALUNOS PREVISTOS: 22 ALUNOS ALUNOS ATENDIDOS: 22 ALUNOS				RESUMO PERÍODO								

Nº	MATERNAL II - E	DN	DATA DA MATRÍCULA	DATA DO DESLIG	JUL F	JUL FJ	AGO F	AGO FJ	SET F	SET FJ
01.	A. M. S.	18/08/2021	16/02/2024		03	02	07	00	10	00
02.	A. A. M.	16/08/2021	16/02/2024		02	02	04	02	00	18
03.	C. S. B.	19/08/2021	19/02/2024		01	00	05	00	06	00
04.	D. V. C. S.	17/06/2021	15/02/2024		00	00	02	00	09	00
05.	D. C. G. B.	27/09/2021	15/02/2024		06	00	04	00	04	00
06.	E. R. M.	22/06/2021	15/02/2024		00	00	01	00	05	00
07.	G. E. A.	20/09/2021	16/02/2024		00	00	07	00	01	00
08.	G. F. M. S.	30/10/2021	16/02/2024		00	00	05	00	01	00
09.	H. M. P.	04/08/2021	15/02/2024		04	00	03	00	01	00
10.	H. R. A. R.	10/06/2021	16/02/2024		00	00	02	00	01	03
11.	H. G. R. M.	23/10/2021	27/02/2024		02	00	01	00	07	00
12.	J. S. P.	22/09/2021	16/02/2024		03	00	01	00	03	00
13.	L. C. J. M.	31/08/2021	16/02/2024		00	00	01	00	04	00
14.	L. H. M. N.	28/08/2021	27/02/2024		06	00	07	00	08	00
15.	M. L. N. L.	19/09/2021	16/02/2024		00	00	03	00	05	00
16.	M. H. B. S. C.	10/11/2021	19/02/2024	31/07/23025	03	00	--	--	--	--
17.	M. S. G.	10/11/2021	09/05/2025		03	02	00	00	01	00
18.	N. H. A. S.	22/09/2021	16/02/2024		04	00	02	00	07	00
19.	N. M.	13/09/2021	16/02/2024		01	00	13	00	01	00
20.	S. P. S.	22/07/2021	16/02/2024		00	00	00	00	01	00
21.	T. R. S.	15/10/2021	16/02/2024		01	00	03	00	02	00
22.	T. A. C. C.	28/07/2021	16/02/2024		00	00	04	00	01	00
23.	V. L. F. S.	24/06/2021	16/02/2024	08/05/2025	--	--	--	--	--	--
ALUNOS PREVISTOS: 22 ALUNOS ALUNOS ATENDIDOS: 21 ALUNOS			RESUMO PERÍODO: M.H.B.S.C foi desligado no dia 31 de julho de 2025.							

Nº	MATERNAL II - F	DN	DATA DA MATRÍCULA	DATA DO DESLIG	JUL F	JUL FJ	AGO F	AGO FJ	SET F	SET FJ		
01.	A. C. O. S. P.	07/02/2022	05/02/2025		00	00	01	00	01	00		
02.	A. C.M. G. M.	06/12/2021	03/04/2025		02	00	02	00	10	00		
03.	A. M. M. R.	08/11/2021	15/04/2024		02	00	03	00	07	00		
04.	B. F.A.	28/09/2021	16/02/2024		08	00	00	00	02	00		
05.	C.G.C	11/05/2021	16/02/2025	27/01/2025	--	--	--	--	--	--		
06.	E. R.V.	24/12/2021	16/02/2024		00	00	00	00	02	00		
07.	F. M.S.	12/12/2021	15/02/2024		00	00	02	00	00	00		
08.	G. S. C.	26/09/2021	01/03/2024		07	00	10	00	11	00		
09.	G. M. M.	03/12/2021	16/02/2024		04	00	00	00	00	00		
10.	H.M.S.	09/03/2022	04/06/2024		03	00	00	00	01	00		
11.	J. B. R. B.	29/12/2021	16/02/2024		04	00	00	00	02	00		
12.	J. C. M.	23/12/2021	16/02/2024		00	00	01	03	02	00		
13.	J. Y. G. R.	03/12/2021	15/02/2024		02	00	04	00	04	00		
14.	L. G. M. G.	14/11/2021	27/02/2024		02	00	15	00	15	00		
15.	L.S.A	11/12/2021	15/02/2024	27/03/2025	--	--	--	--	--	--		
16.	L.V. A.S.	08/12/2021	16/02/2024		01	00	03	00	06	00		
17.	M. A.M. S.	29/06/2021	15/02/2024		00	00	00	00	00	00		
18.	M. H. P. R.	10/11/2021	15/02/2024		04	00	12	00	10	00		
19.	M. L. G.S.	20/11/2021	16/02/2024		05	00	06	00	15	00		
20.	M. L.A.	12/12/2021	15/02/2024		03	00	05	00	02	00		
21.	P. A. S. B.	06/07/2021	26/02/2024		03	00	00	00	01	00		
22.	R. F.J.A. O.	28/07/2021	18/04/2024		04	00	01	00	07	00		
23.	S. L.S.	15/11/2021	16/02/2024		10	00	01	00	03	00		
24.	S. R.S.	08/12/2021	16/02/2024		00	00	00	00	02	00		
25.	S. S. R.	18/05/2021	15/02/2024		00	00	01	00	01	00		
26.	T. M.O.S.	30/09/2021	15/02/2024		01	00	01	00	03	00		
ALUNOS PREVISTOS: 24 ALUNOS ALUNOS ATENDIDOS: 24 ALUNOS				RESUMO PERÍODO:								

Nº	MATERNAL II - G	DN	DATA DA MATRÍCULA	DATA DO DESLIG	JUL F	JUL FJ	AGO F	AGO FJ	SET F	SET FJ
01.	A. J. R. R.	07/11/2021	28/03/2025	23/05/2025	--	--	--	--	--	--
02.	A.K. A.N.	03/02/2022	28/03/2025	27/08/2025	01	00	06	00	--	--
03.	A. M.S. G.	27/08/2021	28/03/2025		01	00	00	00	07	00
04.	A. A.S.S.	27/05/2021	12/06/2025		02	00	05	00	05	00
05.	A.A.X. M.	04/01/2022	28/03/2025		00	00	04	00	06	00
06.	A. R. V. R.	17/03/2022	22/04/2025	11/06/2025	--	--	--	--	--	--
07.	A. L. O. A.	06/03/2022	28/03/2025		01	00	06	00	07	00
08.	D. S. R. P.	13/05/2021	29/05/2025		01	00	03	00	04	02
09.	E. V.S. R.	16/03/2022	28/03/2025		02	00	05	00	02	00
10.	H. C. C.	23/03/2022	04/04/2025		02	00	06	00	01	10
11.	J. C. A.	25/09/2021	04/04/2025		06	00	14	00	15	00
12.	J. K. R. G.	15/07/2021	08/04/2025	13/08/2025	11	00	08	00	--	--
13.	J. M. S.F.	11/02/2022	27/03/2025		00	00	01	00	00	00
14.	J. O. L. C.	11/01/2022	01/04/2025		05	00	01	00	01	00
15.	K. A.M. A. B.	22/02/2022	28/03/2025		00	00	00	00	20	00
16.	K.O. A.	29/01/2022	28/03/2025		03	00	03	00	06	00
17.	L. M.F.	13/06/2021	28/03/2025		02	00	04	00	03	00
18.	L. D.D.	27/10/2021	07/04/2025		10	00	15	00	20	00
19.	L. M. O.	01/09/2021	04/04/2025		09	00	21	00	09	00
20.	L.B.F. N.	25/05/2021	28/03/2025		03	00	11	00	09	00
21.	M. L. O. S.	19/06/2021	31/03/2025		4	00	03	00	06	00
22.	M. P.S.	18/12/2021	28/03/2025	07/04/2025	--	--	--	--	--	--
23.	N. M. F. N.	21/06/2021	27/03/2025		01	00	02	00	01	00
24.	P. O.C. S.	02/03/2022	27/03/2025		00	03	03	03	06	00
25.	P. H.D. A.	09/07/2021	07/04/2025		04	00	02	00	02	00
26.	S. E. L. S.	13/06/2021	28/03/2025		00	00	01	00	01	00
27.	U. M.P. L.	04/12/2021	28/03/2025		00	00	06	00	00	00
28.	V.L.F.S	15/07/2021	29/08/2025		--	--	--	--	02	00
ALUNOS PREVISTOS: 24 ALUNOS ALUNOS ATENDIDOS: 23 ALUNOS				RESUMO PERÍODO: J.K.R.G foi desligado no dia 13 de agosto de 2025, a vaga foi preenchida por V.L.F.S. A.K.A.N foi desligado no dia 27 de agosto de 2025.						

CENTRO DE EDUCAÇÃO INFANTIL COLIBRI II
 ENDEREÇO: CL 217, LOTE B, SANTA MARIA NORTE/DF
 CEP: 72.547-220 - TELEFONE: (61) 3576-3370

RELAÇÃO NOMINAL DOS PROFISSIONAIS DA INSTITUIÇÃO

Gestão:

Nº	Nome Completo	Função	Admissão	Observações
01.	A. P. N.	Diretora	09/02/2024	
02.	L. M. S.	Nutricionista	09/02/2024	
03.	P. L. P.	Coordenadora	09/02/2024	
04.	T. S. O.	Secretária Escolar	10/01/2025	
05.	B.L.F	Coordenador Geral	10/02/2025	
<i>Resumo do período:</i>				

Serviços Gerais:

Nº	Nome Completo	Função	Admissão	Observações
01.	E. D. F.	Serviços Gerais	09/02/2024	Assumiu a função de Aux de Cozinha no dia 01 de setembro de 2025.
02.	B. P. O.	Serviços Gerais	13/05/2024	
03.	K.V.P	Serviços Gerais	03/09/2025	
<i>Resumo do período:</i> E.D.F assumiu a função de aux de cozinha. K.V.P preencheu a vaga de serviços gerais.				

Cozinha:

Nº	Nome Completo	Função	Admissão	Observações
01.	A. F.R.S.	Cozinheira	09/02/2024	Assumiu a função de cozinheira no dia 01 de setembro de 2025.
02.	A. S. S.	Cozinheira	09/02/2024	Desligada no dia 31 de agosto de 2025.
03.	J.S.S.	Cozinheira	09/02/2024	
04.	E. D. F.	Aux. Cozinha	01/09/2025	
<i>Resumo do período:</i> A.F.R.S assumiu a função de cozinheira no dia 01 de setembro de 2025. E.D.F preencheu a vaga em aberto de aux. cozinha.				

CENTRO DE EDUCAÇÃO INFANTIL COLIBRI II
 ENDEREÇO: CL 217, LOTE B, SANTA MARIA NORTE/DF
 CEP: 72. 547 - 220 - TELEFONE: (61) 3576 - 3370

Portaria

Nº	Nome Completo	Função	Admissão	Observações
01.	D. P. A.F.	AGP	09/02/2024	
02.	J. A.S.	Porteiro	09/02/2024	
03.	M. A.O.	AGP	09/02/2024	
04.	P.O. A.	Porteiro	09/02/2024	
<i>Resumo do período:</i>				

Professores (as):

Nº	Nome Completo	Admissão	Observações
01.	A. G.B.S.	09/02/2024	
02.	B. T. D.A.	09/02/2024	
03.	D. B. C.S.	09/02/2024	
04.	E. F.S.	09/02/2024	PCD
05.	H. V.S.V.	09/02/2024	
06.	J.O.A.	09/02/2024	
07.	M. F. B.	09/02/2023	
08.	M.L.C.C.	09/02/2024	
09.	P. B. B.	07/05/2024	
<i>Resumo do período:</i>			

CENTRO DE EDUCAÇÃO INFANTIL COLIBRI II
 ENDEREÇO: CL 217, LOTE B, SANTA MARIA NORTE/DF
 CEP: 72. 547 - 220 - TELEFONE: (61) 3576 - 3370

Monitores (as):

Nº	Nome Completo	Admissão	Observações
01.	A. S. N.S.	09/02/2024	Desligada no dia 31 de agosto de 2025.
02.	B. P. S.S.	09/02/2024	
03.	C. M. C.L.	09/02/2024	Desligada no dia 31 de agosto de 2025.
04.	C. V. S. B.	09/02/2024	
05.	E. M.S.	09/02/2024	
06.	F. A.S.	09/02/2024	
07.	F. F.S.M.	25/03/2024	
08.	F.C.L.M	10/09/2025	
09.	I.L.S	01/09/2025	
10.	J. F.C.	03/06/2024	
11.	K.T.S.S	01/09/2025	
12.	L.F.B	01/09/2025	
13.	L.S. R.	09/02/2024	Desligada no dia 01 de setembro de 2025.
14.	M. S.S.	09/02/2024	Desligada no dia 31 de agosto de 2025.
15.	N. R.S.P.	09/02/2024	
16.	N.O. A.	09/02/2024	
17.	R.S.B.	17/06/2025	

Resumo do período: M.S.S foi desligada no dia 31 de agosto de de 2025, a vaga foi preenchida por L.F.B. C.M.C.L foi desligada no dia 31 de agosto de 2025, a vaga foi preenchida por K.T.S.S. A.S.N.S foi desligada no dia 31 de agosto de 2025, a vaga foi preenchida por F.C.L.M. L.S.R foi desligada no dia 01 de setembro de 2025, a vaga foi preenchida por I.L.S.

CENTRO DE EDUCAÇÃO INFANTIL COLIBRI II
ENDEREÇO: CL 217, LOTE B, SANTA MARIA NORTE/DF
CEP: 72. 547 - 220 - TELEFONE: (61) 3576 - 3370

MANUTENÇÕES E REPAROS

No período de julho a setembro, foram feitas dedetizações nos diversos espaços da unidade.

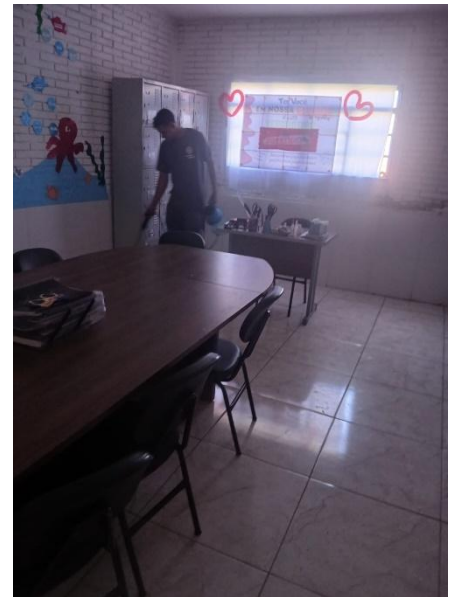

Dedetização

CENTRO DE EDUCAÇÃO INFANTIL COLIBRI II
ENDEREÇO: CL 217, LOTE B, SANTA MARIA NORTE/DF
CEP: 72. 547 -220 - TELEFONE: (61) 3576 -3370

CONSIDERAÇÕES FINAIS:

A creche é um universo que facilita a construção de uma rede de cuidado e aprendizagem que envolve toda a família. Desempenha um importante papel no acolhimento e na educação das crianças, ampliando seus horizontes ao mostrar-lhes um novo mundo de experiências. Durante a infância, muito aprendizado é resultado de brincadeiras. As pessoas não só podem aprender com professores, educadores dentro do COLIBRI II, mas também podem interagir com seus pares em diferentes momentos e lugares.

Tudo constitui aprendizagem potencial, ganhando sentido a partir da observação pedagógica atenta. Viver, comunicar e partilhar experiências com os outros é essencial para o desenvolvimento pessoal e coletivo. Mesmo os conflitos decorrentes da convivência e dos impasses cotidianos, como brigas e pequenos desentendimentos com colegas, são gatilhos para o aprendizado. A necessidade de resolver esses conflitos assume diferentes contornos quando as crianças estão em pé de igualdade.

As propostas lúdicas são ferramentas poderosas para despertar nas crianças o desejo de aprender sobre o mundo. Isso porque a estimulação sensorial é um dos grandes motivadores do aprendizado. Estar em diferentes ambientes potencializa a variedade de elementos explorados por meio do tato, olfato, paladar, audição e visão. Saber que nada como um encontro no espaço da creche, mas entender a importância de respeitar os limites possíveis dessa alegria repleta de aprendizado.

Brasília – DF, 09 de outubro de 2025.

Instituto Social e Educacional Aurora
Carlos Augusto Alves da Silva
Presidente