



Centro de Educação da Primeira Infância - Buriti

QUADRA 312 CONJUNTO D LOTE 01 - SANTA MARIA NORTE

CEP:72.542-240 TELEFONE: (61) 3576-4539

CNPJ: 29.225.495/0007-24



RELATÓRIO INFORMATIVO DA EXECUÇÃO DO OBJETO – RIE PERÍODO: JUNHO A SETEMBRO DE 2025

DADOS E INFORMAÇÕES DA PARCERIA
Organização da Sociedade Civil: Instituto Social e Educacional Aurora
Centro de Educação de Primeira Infância Buriti
Endereço de Execução do Objeto: QR 312 Conjunto D Lote 1– Santa Maria Norte – DF, CEP: 72.542-504 Telefone: (61)3576-4539 Celular: (61)98631-4754
CNPJ: 29.225.495/0007-24
Termo de Colaboração nº: 008/2023 Vigência: 09/02/2023 a 08/02/2028
Processo Nº: 00080-00024023/2023-16
Responsável pelo acompanhamento da parceria: Luciano Guimarães Mazochi, matrícula no 204.690-3, Eliandra Sousa Lima, matrícula no 024.968-8; Graziella Karina Alves de Souza, matrícula nº 246.228-1 e Christian Botelho Ramos, matrícula nº 201.716-4 (Interlocutor).

I. DESCRIÇÃO DAS ATIVIDADES E AÇÕES PREVISTAS NO PLANO DE TRABALHO:

Executadas no período: 01/06/2025 à 30/09/2025

De acordo com o plano de trabalho no campo de Definição de Metas, Resultados esperados e parâmetros para aferir o seu cumprimento e a qualidade, em que todas estabelecidas foram cumpridas com êxito:

1. Ofertar vagas para atendimento a crianças de Educação Infantil, em jornada de tempo integral de 10 (dez) horas diárias, visando ao desenvolvimento dos aspectos físicos, psicológicos, linguísticos, intelectuais e sociais:

a. Foi ofertado atendimento integral, em que as crianças se desenvolveram nos aspectos físicos, psicológicos, linguísticos, intelectuais e sociais com atendimento presencial.

2. Oferecer 100% de gratuidade ao educando do serviço objeto desse Termo de Fomento ou Termo de Colaboração.

a. Todas as crianças matriculadas nessa instituição foram atendidas de forma gratuita, atendendo ao Termo de Fomento ou de Colaboração.



Centro de Educação da Primeira Infância - Buriti

QUADRA 312 CONJUNTO D LOTE 01 - SANTA MARIA NORTE

CEP:72.542-240 TELEFONE: (61) 3576-4539

CNPJ: 29.225.495/0007-24



3. Oferecer 100% das crianças uma educação de qualidade, objetivando o desenvolvimento integral das crianças.
 - a. Nesse período, dos meses de JUNHO A SETEMBRO, buscamos atender as crianças de forma presencial, oferecendo uma educação de qualidade com o apoio das famílias, objetivando o desenvolvimento integral das crianças. Esses momentos foram realizados por meio das atividades presenciais e foram feitas pesquisas pelo Google Forms, além de postagens de algumas devolutivas por meio de postagens no Instagram e WhatsApp.
4. Contemplar os princípios éticos, estéticos e políticos no que se refere à formação da criança para o exercício progressivo da autonomia, da responsabilidade, solidariedade e do respeito ao bem comum.
 - a. Buscamos trabalhar a autonomia, a responsabilidade, a solidariedade e o respeito ao bem comum com atividades que levassem as crianças a entender cada um desses temas.
5. Desenvolver o projeto pedagógico da instituição em consonância com o Currículo de Educação Básica, as Diretrizes Nacionais para a Educação Infantil e as Diretrizes Pedagógicas e Operacionais para Instituições Educacionais Parceiras que ofertam Educação Infantil, visando à formalização de parceria para atendimento à Educação Infantil, foi construindo o PPP.
 - a. Todo atendimento ofertado foi trabalhado por meio dos projetos pedagógicos que foram construídos por meio do Currículo da Educação Infantil, das Diretrizes pedagógicas e das Diretrizes Nacionais para Educação Infantil.
6. Cumprir integralmente o calendário escolar específico elaborado pela Secretaria de Estado de Educação do Distrito Federal para as Instituições Educacionais Parceiras (Prédio Próprio e CEPIS).
 - a. Seguimos as orientações para o cumprimento do calendário escolar de acordo com todas as orientações que a nós foi repassada pela CRE – SANTA MARIA, por meio dos Gestores de Parceria.
7. Criar oportunidades de integração com a família e comunidade escolar, ampliando a troca de experiências e informações entre os envolvidos e a aquisição de conhecimentos relativos ao processo de desenvolvimento das crianças.
8. Ofertar 5 (cinco) refeições diárias variadas e adequadas às faixas etárias, compreendendo: café da manhã, lanche matinal, almoço, lanche vespertino e jantar.
 - a. De JUNHO A SETEMBRO foram ofertadas as 5 refeições por dia para as crianças, a fim de cumprir as orientações descritas nas Diretrizes Pedagógicas e Operacionais para as Instituições Parceiras que ofertam Educação Infantil.



Centro de Educação da Primeira Infância - Buriti

QUADRA 312 CONJUNTO D LOTE 01 - SANTA MARIA NORTE

CEP:72.542-240 TELEFONE: (61) 3576-4539

CNPJ: 29.225.495/0007-24



b. O cardápio semanal esteve de fácil acesso aos pais, sendo colocado nos murais de entrada, também disponibilizado na rede social da instituição e nos grupos de WhatsApp, e anexado semanalmente nas agendas das crianças, onde foi elaborado pela nutricionista da instituição, a qual realizou avaliações e atendimentos individuais com as famílias, construindo propostas alimentares diferenciadas para crianças laudadas com dificuldades na alimentação e restrição alimentar.

9. Ocupar 100% do número de vagas disponíveis com atendimento a crianças da Educação Infantil, de acordo com as necessidades da SEEDF.

a. Buscou-se ocupar todas as vagas disponíveis, entrando sempre em contato com a UNIPLAT da CRE – SANTA MARIA.

10. Atender a 100% das orientações da SEEDF no que concerne aos aspectos pedagógicos e físico-financeiros.

a. Foram atendidas todas as orientações da SEEDF no que concerne aos aspectos pedagógicos, físico e financeiros, conforme mostra o documento abaixo.

11. Utilizar os recursos financeiros repassados em despesas que sejam destinadas ao bom atendimento das crianças.

a. Todo o recurso financeiro repassado à instituição foi destinado ao bom atendimento das crianças, de forma que foram adquiridos uniformes, agendas, produtos de higiene, alimentos, brinquedos pedagógicos, livros infantis, entre outros.

b. Durante todo esse período, a secretaria vem funcionando normalmente de 07:30h às 17:30h para tirar dúvidas e atender à comunidade.

c. É importante informar que, durante os meses de JUNHO A SETEMBRO, todos os professores realizaram suas atividades de planejamento de aulas e coordenações pedagógicas.

d. Nossa atividade tem princípios éticos, estéticos e políticos no que se refere à formação da criança. São aulas práticas para a maior facilidade das crianças. Todas as matrículas para o ano letivo de 2025 foram realizadas de forma presencial. O CEPI BURITI está com todas as vagas preenchidas.

e. Nos meses de JUNHO A SETEMBRO foram realizadas formações e coordenações com o corpo pedagógico, a fim de aprimorar os seus conhecimentos nas Práticas Sociais, Família, Transições na Educação, Processo sensível sistemático e cuidadoso, Trabalho em equipe, Plenarilha, RDIC, Autoconhecimento, Brincadeiras antigas.



Centro de Educação da Primeira Infância - Buriti

QUADRA 312 CONJUNTO D LOTE 01 - SANTA MARIA NORTE

CEP:72.542-240 TELEFONE: (61) 3576-4539

CNPJ: 29.225.495/0007-24



Formação continuada.

O Centro Educacional de Primeira Infância – CEPI Buriti iniciou suas atividades no dia 10 de fevereiro de 2025 e o seu objetivo é atender com qualidade cento e setenta e oito crianças com idade de quatro meses a três anos e onze meses. Para atingir este objetivo, é fundamental elaborar as ações de forma cuidadosa e precisa. O planejamento das atividades pedagógicas foi realizado com base nas Diretrizes Pedagógicas e Operacionais, Indicadores de Qualidade da Educação Infantil e no Currículo em Movimento do Distrito Federal, em que trabalhamos uma educação coletiva, ações da biodiversidade e diversidade cultural, como crença, gêneros, configurações familiares e inclusão, dando direito às aprendizagens de diversas formas; por meio dos campos de experiências que preconizam o protagonismo infantil, mediante as práticas cotidianas, realizam pequenas tarefas do cotidiano que envolvem atitudes de manutenção, preservação e cuidados com os pertences pessoais e coletivos;

Nos meses de junho a setembro foi trabalhado de forma presencial e utilizamos os campos de experiências: Escuta, fala, pensamento e imaginação - a criança por meio de cantos, musicalização, brincadeiras, sons diversos, histórias narradas e contadas dando a prioridade para que as crianças sejam protagonistas da suas próprias histórias dentro de seus pensamentos e imaginação, foi apresentado o contos dos livros literários em histórias oral com recontos pelas nossas crianças com base em imagens e gravuras do livros participando com sua família com apoio do professor e do seus monitores em situações individuais como fonte de vivência, no campo de experiência: Traços, sons, cores e formas – foi desenvolvido várias atividades com diferentes tipos de objetos, dentre eles lápis de cor, giz de cera, tintas guache, brincadeiras, sons variados, trabalhamos esse campo com êxito, dando a oportunidade da criança desvendar seu mundo: desenvolveu progressivamente as habilidades manuais, desenvolvendo controle para desenhar, pintar, apresentando cores e formas, no campo de experiência: Espaço, tempo, quantidade, relações e transformações – trabalhamos experimentando formas de deslocamento no espaço como, por exemplo, pular, saltar e dançar combinando movimentos, com brincadeiras, estatua, tudo no seu tempo, brinquedos, quantidades de pessoas presentes no seu convívio familiar, relações interpessoais etc.

Todos os funcionários da instituição possuem habilitação compatível à função exercida, sendo necessária, durante o período de trabalho, formações continuadas para aprimoramento de seus conhecimentos. Os professores são contratados em regime de 40 horas semanais, com coordenação em 5 horas, divididas em cinco vezes na semana, com duração de 1 hora, sendo das 15h às 16h, planejando suas atividades e estruturando-as em objetivos, prática social inicial, problematização, instrumentalização e prática social final, evidenciando todos os campos de experiência. O gestor da instituição possui formação adequada para o cumprimento do cargo ocupado, assim como todos os professores contratados pela instituição são



Centro de Educação da Primeira Infância - Buriti

QUADRA 312 CONJUNTO D LOTE 01 - SANTA MARIA NORTE

CEP:72.542-240 TELEFONE: (61) 3576-4539

CNPJ: 29.225.495/0007-24



formados no curso de pedagogia. A secretária escolar possui o curso de Secretariado Escolar e os monitores têm a formação em nível médio.

Durante os meses de julho a setembro, seguindo as orientações vindas da CRE – Santa Maria, os diários de classe foram preenchidos corretamente, as atas de obrigatoriedade da instituição se mantiveram atualizadas, assim como as pastas de planejamento. O trabalho que foi realizado de forma presencial pelos profissionais responsáveis por cada área. Também durante esse período, a direção, coordenação e secretaria da instituição estiveram todos os dias presentes na instituição para responder documentos inerentes às suas funções.

A Coordenação Pedagógica ocorreu de forma presencial nos meses de agosto a setembro com professores, monitores e coordenadora pedagógica para elaborar o planejamento semanal, em horários pré-estabelecidos. Ter formações continuadas e dinamizar a coordenação coletiva, pois temos um cronograma para segui-lo durante as coordenações:

Segunda-feira	Dinâmica em grupo.
Terça-feira	Formação Continuada.
Quarta-feira	Planejamento pedagógico
Quinta-feira	Preenchimento dos conteúdos no diário.
Sexta –feira	Roda de conversa: Leitura do diário de bordo e diário de ocorrência da sala.

A instituição formulou sua Proposta Pedagógica, que foi construída em parceria com os colaboradores da instituição, famílias e comunidade à qual a instituição está inserida, com base nos documentos norteadores da SEEDF. É importante ressaltar que o CEPI Buriti já desenvolve projetos que abordam temáticas transversais, conforme preconizado no Currículo em Movimento da Educação Básica do Distrito Federal, como: Projeto Hora do Conto, que desenvolve a escuta, fala, pensamento e imaginação, aproxima a família no desenvolvimento do aluno e adquire habilidades do cuidado, zelo e responsabilidade; projeto Alimentação Saudável, mais que cuidar: Educar, Brincar e Interagir, incentivar a alimentação saudável e a interação entre escola e família.

Durante os meses de junho a setembro, as famílias das crianças atendidas pelo CEPI Buriti foram bem orientadas e informadas por nossos meios de comunicações: via telefone fixo da unidade, via rede social (Instagram), pelos grupos de WhatsApp e pela agenda escolar.

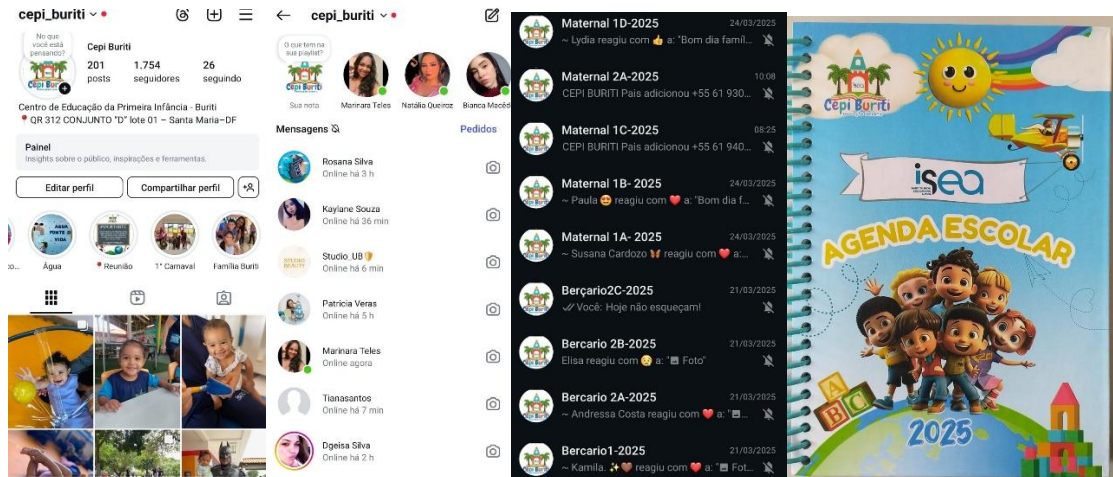

Rede Social: Instagram

WhatsApp CEPI BURITI

Agenda

Para atender as crianças na realização das atividades, todos os meses são adquiridos materiais pedagógicos para execução das atividades propostas pelos educadores.



Materiais pedagógicos

Nesse período de junho a setembro, todos os nossos estoques, sendo eles de alimentos (mercearia, carne), limpeza e higiene, se mantiveram organizados e limpos.



Estoque de alimentos: Mercearia e carne



Estoque de Polpas



Estoque de Materiais Higiênicos

Foram matriculadas na instituição as crianças contempladas nas vagas para substituir as crianças que se desligaram no período de JUNHO A SETEMBRO, disponibilizadas pela CRE de Santa Maria. Foi orientado aos responsáveis, mediante ligações e e-mails, as cópias dos seguintes documentos para efetivação das matrículas: cartão de vacina atualizado, certidão de nascimento, histórico de saúde, RG e CPF dos

Responsáveis, laudo em caso de restrição alimentar, fator RH e comprovante de residência.

O nosso plano de trabalho referente ao ano de 2025, o quantitativo de crianças atendidas em nossa instituição, é de 178 (cento e setenta e oito) crianças com idade entre 4 meses a 3 anos e 11 meses. Nossos profissionais vêm desempenhando suas funções de forma presencial e temos condições de suprir as eventuais ausências de algum profissional sem ferir o atendimento às nossas crianças. Contamos também com o apoio frequente das nossas gestoras pedagógicas da CRE-Santa Maria para supervisionar e avaliar o desempenho do nosso trabalho.

O apoio frequente das nossas gestoras pedagógicas da CRE-Santa Maria para supervisionar e avaliar o desempenho do nosso trabalho.

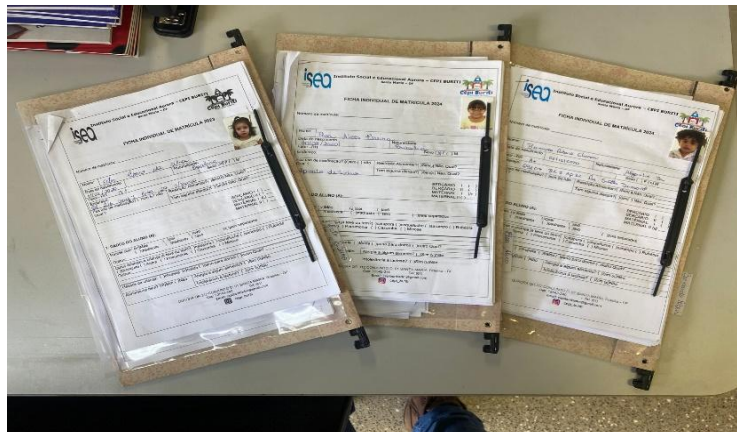

Pasta do aluno com sua documentação.

Para a proteção dos direitos das crianças, a secretaria escolar, juntamente com a direção e coordenação pedagógica, frequentemente verifica as faltas e entra em contato com a família em busca de justificativas, nas quais são informadas as famílias que, em caso de frequência irregular, com sinais de negligência, violência doméstica, exploração sexual e trabalho infantil, o caso será encaminhado ao conselho tutelar. Para os casos de crianças com necessidades específicas, a instituição realiza atendimento e encaminha as crianças aos seus devidos acompanhamentos. Acredita-se que é de suma importância a participação da família nas decisões e nas ações contempladas na política pública voltada à primeira infância.

O espaço da instituição mantém, em todos os aspectos, acessibilidade às crianças com necessidades específicas, visando à inclusão social dentro e fora de sala de aula, com um espaço organizado contendo parque composto por brinquedos.



Centro de Educação da Primeira Infância - Buriti

QUADRA 312 CONJUNTO D LOTE 01 - SANTA MARIA NORTE

CEP:72.542-240 TELEFONE: (61) 3576-4539

CNPJ: 29.225.495/0007-24



Apropriados à faixa etária, solário, pátio, espaço para horta, pequeno acervo de brinquedos diversos, livros didáticos e materiais pedagógicos em sala de aula, contendo mesas apropriadas, colchonetes, som, bebedouros, espelho, sempre tudo ao alcance das crianças. Prezamos pela manutenção e limpeza diária, observando as necessidades e riscos para o nosso público-alvo. O espaço foi dedetizado, possuímos filtro central para que a água de todo espaço seja filtrada.

Os espaços da instituição são todos apropriados, bem como a cozinha, que se encontra isolada do acesso às crianças, restrita a funcionários do setor, em local arejado, limpo, organizado, contendo todos os itens de segurança necessários para o funcionamento.

II.I ATIVIDADES PEDAGÓGICAS:

Julho

Durante o mês de julho, realizamos diversas ações e projetos pedagógicos, conforme o calendário escolar, com o objetivo de promover o desenvolvimento integral dos bebês e das crianças bem pequenas, além de fortalecer os vínculos com a comunidade escolar. Conhecendo os movimentos do meu corpo As crianças foram incentivadas a explorar os movimentos corporais por meio de atividades lúdicas, brincadeiras dirigidas, circuitos motores e danças, favorecendo a percepção do próprio corpo, o equilíbrio e a coordenação motora ampla. Trabalhamos a Psicomotricidade é a ciência que estuda e estimula a relação entre movimento, pensamento e emoção. Trabalhar a psicomotricidade com as crianças significa favorecer o desenvolvimento integral por meio de atividades que envolvem o corpo, a coordenação e a expressão. Trabalhamos a música com as crianças, pois acreditamos que “quem canta seus males espanta”. O canto na Educação Infantil ajuda a expressar sentimentos, traz alegria, acalma, fortalece a autoestima e ainda estimula a linguagem, a memória e a coordenação motora. Além disso, cantar em grupo favorece a socialização e o espírito de cooperação, tornando o ambiente escolar mais leve e acolhedor. **Recesso Escolar** Durante o recesso escolar, as atividades foram pausadas conforme o calendário, garantindo descanso para todos.. Durante a semana, trabalhamos o acolhimento das crianças, promovendo um ambiente seguro, acolhedor e afetivo. As atividades realizadas incluíram rodas de conversa, músicas, brincadeiras e dinâmicas de integração, com o objetivo de fortalecer os vínculos entre colegas e educadores. O acolhimento permitiu que cada criança se sentisse ouvida, valorizada e parte do grupo, desenvolvendo a autoestima, a socialização e o respeito mútuo. Também foi uma oportunidade para observar e compreender melhor as necessidades individuais de cada criança, proporcionando um início de ano escolar positivo e cheio de confiança. A semana do acolhimento contribuiu significativamente para criar um clima de amizade, cooperação e bem-estar emocional, fundamentais para o aprendizado e o desenvolvimento infantil.



. Formação

Diretrizes pedagógicas: Formação: A dissociabilidade do educar e cuidar na educação infantil esse tema aborda como **educar e cuidar não podem ser vistos como atividades separadas** na infância. Na prática, significa que o professor ou cuidador precisa olhar para a criança de forma integral: considerando tanto o desenvolvimento cognitivo quanto emocional, físico e social. **Formação acolhimento: um olhar sobre nossas bagagens emocionais** essa parte da formação é mais reflexiva, voltada ao **autoconhecimento dos educadores** e como suas experiências pessoais influenciam a relação com as crianças. A formação trouxe a reflexão de que **educar e cuidar caminham juntos**, e que o **autoconhecimento do educador** é fundamental para criar um ambiente seguro, acolhedor e estimulante. Ou seja, **a forma como cuidamos e nos relacionamos com as crianças depende muito do cuidado que temos com nós mesmos.**



Centro de Educação da Primeira Infância - Buriti

QUADRA 312 CONJUNTO D LOTE 01 - SANTA MARIA NORTE

CEP:72.542-240 TELEFONE: (61) 3576-4539

CNPJ: 29.225.495/0007-24



Agosto

No mês de agosto, desenvolvemos diversas ações significativas voltadas ao fortalecimento do vínculo entre os bebês e as crianças bem pequenas, o ambiente escolar e as práticas pedagógicas que promovem o desenvolvimento integral. Iniciamos o mês com a Semana da Educação, momento em que foram realizadas atividades voltadas à valorização do processo educativo, destacando o papel da escola, da família e da comunidade na formação das crianças. Durante esse período, promovemos momentos de escuta, troca de experiências e vivências que reforçaram a importância do brincar e do aprender em um ambiente acolhedor e seguro. Também vivenciamos a proposta "Todo Dia Tem História", com contações diárias de histórias que estimularam a imaginação, a escuta atenta, o vocabulário e o interesse pela literatura desde a primeira infância. As narrativas escolhidas abordaram temas como amizade, empatia, respeito e convivência, sempre de forma lúdica e acessível às Crianças. Semana Distrital do Estatuto da Criança e do Adolescente (ECA) Durante a semana, as crianças foram envolvidas em rodas de conversa e histórias que destacaram os direitos e deveres de cada um, de forma lúdica. Utilizamos músicas, vídeos e contação de histórias para que compreendessem que todas as crianças têm direito ao cuidado, à educação, à saúde e ao brincar. Semana da Oficina do Brincar. Foram promovidas diversas experiências de jogos e brincadeiras tradicionais, brincadeiras cantadas e brincadeiras de movimento no pátio. O objetivo foi resgatar o valor do brincar como linguagem principal da infância, proporcionando momentos de alegria, socialização e criatividade. Semana do Folclore e do Patrimônio Cultural. As crianças participaram de atividades voltadas às lendas, cantigas, danças e parlendas do folclore brasileiro. Também tiveram contato com elementos da cultura popular, confeccionando máscaras, fantoches e objetos típicos. Foi um momento de valorização da identidade cultural e das tradições. Semana do Patrimônio Cultural. Foram realizadas vivências que apresentaram às crianças o patrimônio cultural material e imaterial, com destaque para músicas, comidas típicas, artes e artesanatos locais. As crianças exploraram imagens, fizeram produções artísticas e puderam experimentar sabores e sons da nossa cultura. Semana Distrital da Educação Infantil. Durante esta semana, as atividades foram planejadas para valorizar a infância e dar voz às crianças. Foram organizadas oficinas de arte, música, contação de histórias e momentos de escuta, em que os pequenos puderam opinar, decidir e participar ativamente das escolhas cotidianas na escola.





Centro de Educação da Primeira Infância - Buriti

QUADRA 312 CONJUNTO D LOTE 01 - SANTA MARIA NORTE

CEP:72.542-240 TELEFONE: (61) 3576-4539

CNPJ: 29.225.495/0007-24



Setembro

Durante o mês de Setembro, **Semana “Toda Família Tem História** “Valorizar a família, suas histórias, tradições e diversidade. Contaçõ de histórias sobre famílias. Construção de árvore genealógica simples ou mural com fotos da família. Roda de conversa sobre as profissões e costumes dos familiares. **Semana do Cerrado** Conhecer e valorizar o bioma do cerrado, sua flora e fauna. Pintura de animais e plantas típicas do cerrado. Brincadeiras de caça ao tesouro com imagens do cerrado. Contaçõ de histórias sobre a fauna e a flora local. **Festa da Família** Promover integração entre famílias e escola. Apresentaçõs artísticas das crianças. Oficinas de culinária ou artesanato com participaçõ dos familiares. Roda de música e dança familiar. **Semana de Prevençõ ao Uso de Drogas e Medicamentos** Introduzir hábitos saudáveis e prevençõ de forma lúdica. Conversas sobre saúde e cuidado com o corpo. Histórias e vídeos educativos adaptados à idade. Jogos sobre escolhas saudáveis (alimentos, atividades físicas, brincadeiras). **Semana Projeto Arco-Íris** Trabalhar cores, diversidade e sentimentos. Pintura e colagem com todas as cores do arco-íris. Experimentos com mistura de cores. Atividades de expressã de sentimentos através das cores. **Semana dos Animais Aquáticos** Conhecer a fauna aquática e a importância da preservaçõ da água. Brincadeiras de imitaçõ de animais aquáticos. Pintura, colagem ou modelagem de peixes e outros animais. Contaçõ de histórias ou vídeos sobre oceanos, rios e lagoas.



Projetos

Futebol – A principal vantagem do futebol é o desenvolvimento motor. Portanto, a coordenação motora global, o equilíbrio, a noção espaço-temporal, a noção espacial e até mesmo o ritmo da criança são trabalhados com o futebol.



Balé na ponta do pé – É uma atividade que estimula a postura, a habilidade corporal, o ritmo e a consciência sensorial e cognitiva, as crianças tem aulas de balé toda semana. E elas se divertem nas aulas e, a cada atividade, ganham mais desenvoltura.



II.II NUTRICIONAL:

Nutrição e Educação Alimentar e Nutricional (EAN)

A creche manteve o compromisso de ofertar uma alimentação balanceada, segura e adequada às diferentes faixas etárias atendidas, respeitando as recomendações nutricionais e contribuindo para o crescimento, desenvolvimento e bem-estar das crianças.

O cardápio foi planejado de forma criteriosa, contemplando variedade de alimentos, preparações atrativas e o incentivo ao consumo de frutas, verduras e legumes, favorecendo a formação de hábitos alimentares saudáveis desde a infância.

Além da rotina alimentar, continuou-se os **projetos de Educação Alimentar e Nutricional (EAN)**, que tiveram como objetivo aproximar as crianças do universo dos alimentos por meio de experiências lúdicas e educativas. Entre as ações realizadas, destacam-se:

- Caixa de encaixe – Reconhecimento de alimentos (berçário II);
- Atividades sensoriais com frutas: morango e kiwi (berçário I);
- Projetos temáticos sobre alimentos regionais (Semana do cerrado, maternal II);
- Colheita da nossa horta;
- Tem Criança na cozinha;

Essas atividades possibilitaram a construção de uma relação positiva das crianças com os alimentos, estimulando a curiosidade, a aceitação de novos sabores e a autonomia no momento da alimentação. Assim, o trabalho desenvolvido durante esses meses, consolidou a importância da nutrição no contexto escolar, reforçando o papel da creche como espaço de promoção da saúde, cuidado e aprendizado.

Agosto

Caixa de encaixe – Reconhecimento de alimentos (berçário II)



A atividade da Caixa de Encaixe teve como objetivo, trabalhar o reconhecimento de diferentes alimentos de forma lúdica e interativa. Por meio das gravuras fixadas na caixa, as crianças foram estimuladas a identificar, nomear e relacionar cada alimento, encaixando as figuras correspondentes nos espaços corretos. Essa prática é de grande importância no aspecto nutricional, pois possibilita à criança: familiarizar-se com frutas, verduras e legumes, favorecendo a aceitação no momento das refeições, desenvolver a curiosidade e o interesse pelos alimentos, reconhecer cores, formas e características, ampliando a percepção sensorial e a memória visual. De maneira prazerosa e significativa, a atividade promoveu a integração entre o brincar e o aprender, fortalecendo os projetos de Educação Alimentar e Nutricional (EAN) da

instituição. Assim, as crianças vivenciaram um momento de aprendizagem ativa, que contribui para a construção de hábitos alimentares mais saudáveis ao longo da infância.

Setembro

Atividades sensoriais: Conhecendo o Morango (berçário I)



Atividades sensoriais: Conhecendo o kiwi (berçário I)



No Berçário 1, foi realizada uma atividade de apresentação de frutas diferentes, com destaque para o morango e o kiwi, com o objetivo de estimular a curiosidade alimentar, ampliar o contato com novos sabores e contribuir para a formação de hábitos alimentares saudáveis desde a primeira infância.

Durante a atividade, os bebês tiveram a oportunidade de explorar as frutas por meio dos sentidos: observaram as cores vibrantes, tocaram nas diferentes texturas, sentiram os aromas e, de forma lúdica e segura, experimentaram os sabores adocicados e levemente ácidos.

Setembro

Projetos temáticos sobre alimentos regionais (Semana do cerrado, maternal II)



Durante a Semana do Cerrado, a creche desenvolveu atividades voltadas para a valorização do bioma. A nutricionista, apresentou os frutos típicos da região, o pequi, foi um dos frutos escolhidos para ser apresentado. As ações tiveram como objetivo, estimular o conhecimento cultural, ambiental e alimentar das crianças, promovendo experiências lúdicas e educativas que contribuíram para o desenvolvimento integral.

Setembro

Projeto Horta



Uma atividade extremamente benéfica para o desenvolvimento das crianças, trazendo vantagens educativas, sociais e ambientais. Podemos citar, também, na (EAN)

Educação Alimentar e Nutricional, o incentivo à hábitos alimentares saudáveis desde cedo. A criança entende de onde vêm o alimento, podendo favorecer o interesse por verduras e legumes.

Tem Criança na cozinha (agosto e setembro)

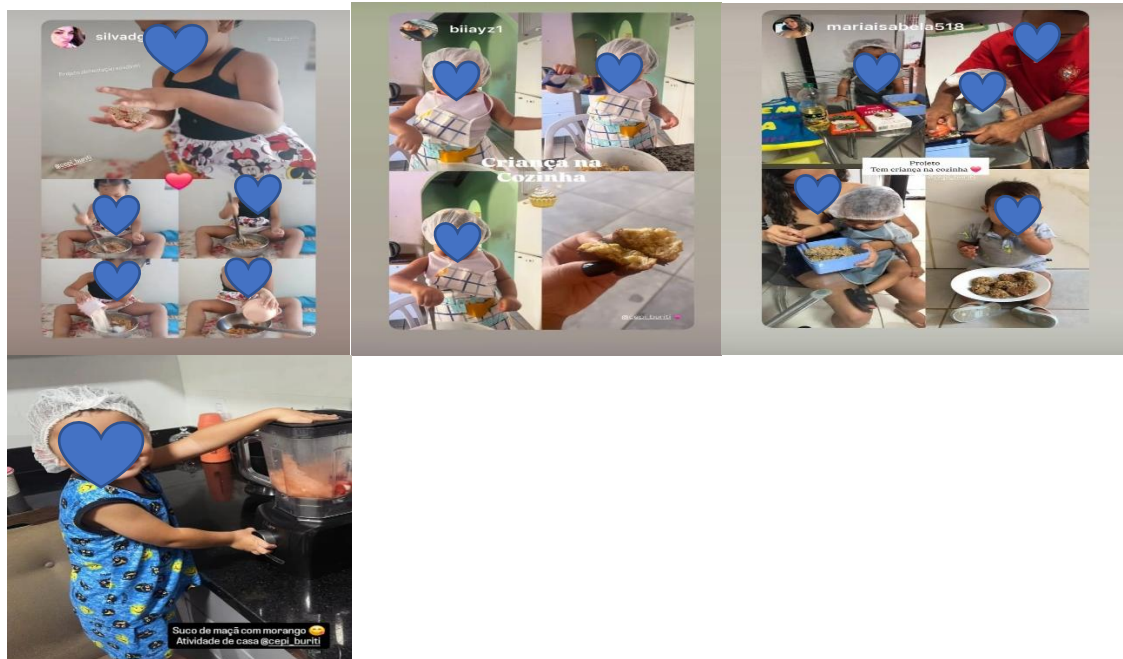

Durante o semestre, as crianças participaram do projeto “**Tem criança na cozinha**”, levando para casa um ingrediente principal para preparar, junto com seus familiares, uma receita saudável e divertida. O projeto teve como objetivos: incentivar hábitos alimentares saudáveis e a aceitação de novos alimentos, promover autonomia e protagonismo da criança, estimular a participação da família nas práticas alimentares, desenvolver habilidades práticas e sensoriais de forma lúdica e valorizar a diversidade de receitas e a cultura alimentar. A iniciativa proporcionou momentos de **aprendizagem, diversão e vínculo familiar**, fortalecendo a relação das crianças com os alimentos e promovendo hábitos saudáveis desde cedo.

Algumas refeições servidas mês de agosto e setembro

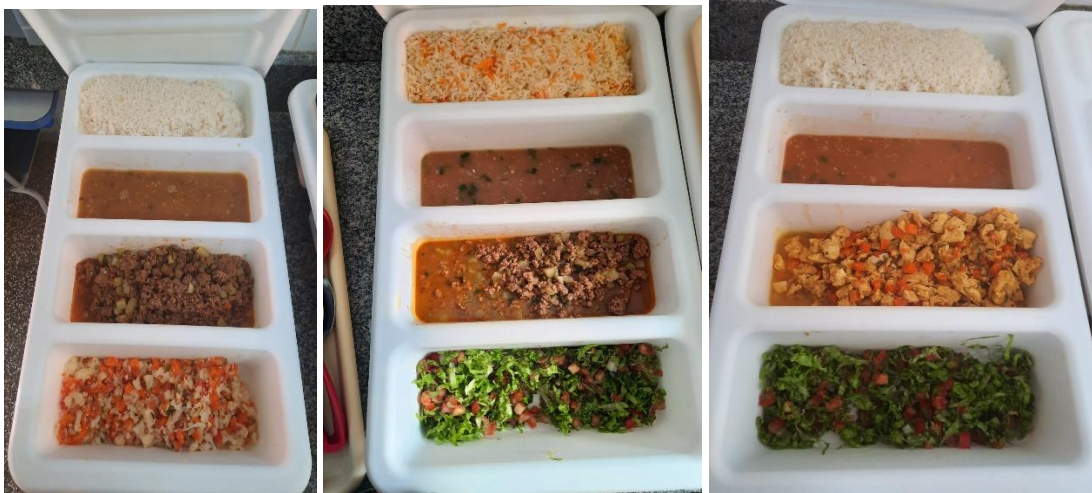

Oferecer uma alimentação colorida tem diversos benefícios, tanto nutricionais quanto educativos, um prato variado apresenta características que garantem uma alimentação equilibrada e nutritiva, sendo assim, durante o decorrer de todo o ano, prezamos por ofertar para as nossas crianças, uma alimentação rica, respeitando a diversidade de cores, equilíbrio nutricional, a variedade de texturas e sabores, oferta de alimentos in natura ou minimamente processados, além de uma boa apresentação e harmonia, no prato.



Centro de Educação da Primeira Infância - Buriti

QUADRA 312 CONJUNTO D LOTE 01 - SANTA MARIA NORTE

CEP:72.542-240 TELEFONE: (61) 3576-4539

CNPJ: 29.225.495/0007-24



III - RECURSOS FINANCEIROS DA PARCERIA EXECUTADOS NO PERÍODO JUNHO A SETEMBRO 2025 CEPI BURITI

Os recursos financeiros foram gastos seguindo a planilha apresentada junto ao Plano de Trabalho, de acordo com as Diretrizes Pedagógicas para Instituições Parceiras – OPs. A planilha de gastos para o atendimento conforme plano de aplicação dos recursos segue anexo.

➤ Julho 2025

01. DADOS DA PARCERIA			
01.1. NOME DA OSC PARCEIRA: INSTITUTO SOCIAL E EDUCACIONAL AURORA		01.2. NOME DO CEPI: BURITI	
01.5. CNPJ DA OSC PARCEIRA 29.225.495/0007-24		01.6. TERMO COLABORAÇÃO Nº 008/2023	
02. DA PRESTAÇÃO DE CONTAS		01.4. EXERCÍCIO: 2025	
02.1. PERÍODO DE VIGÊNCIA DA PARCERIA: 09/02/2023 a 08/02/2028		01.7. COORD REG ENSINO SANTA MARIA	
02.2. PERÍODO DA EXECUÇÃO DO EXERCÍCIO: 01/07/2025 A 31/07/2025		03. VALORES TRANSFERIDOS PELA ADMINISTRAÇÃO PÚBLICA:	
04. REF.	05. MÊS/ANO	06. DATA DO CRÉDITO EM C/C	07. VALOR DO DESEMBOLSO R\$
Mês 30	07/2025	02/07/2025	07.1. PREVISTO R\$ 07.2. CREDITADO R\$ 07.3. DIFERENÇA R\$
TOTAL DO DESEMBOLSO R\$			185.041,68 185.041,68 0,00

07.4. A OSC Parceira declara que o referido valor de R\$ 185.041,68 (cento e oitenta e cinco mil e quarenta e um reais e sessenta centavos), foram executados com o previsto no Plano de Trabalho aprovado pela SEEDF, a saber:

1- RECURSOS HUMANOS

08.1 - Meta 1 Recursos Humanos								
09. META	10. Itens de Despesas	11. ESPECIFICAÇÃO	12. RECEITAS DA R\$			12.4. TOTAL	13. DESPESAS R\$	14. SALDO R\$
			12.1. Adm Pública	12.2. Aplic Financeira	12.3. OSC Próprios			
1-Recursos Humanos	1.1	Diretor (a) Pedagógico (a)	5.234,12	0,00	0,00	5.234,12	4.389,33	844,79
	1.2	Coordenador (a) Pedagógico (a)	4.303,61	0,00	0,00	4.303,61	3.821,75	481,86
	1.3	Professor(a) 20 horas	0,00	0,00	0,00	0,00	0,00	0,00
	1.4	Professor(a) 40 horas	34.470,81	0,00	0,00	34.470,81	29.892,21	4.578,60
	1.5	Monitor(a)	28.287,52	0,00	0,00	28.287,52	24.891,21	3.396,31
	1.6	Secretário(a) Escolar	2.000,00	0,00	0,00	2.000,00	1.981,17	18,83
	1.7	Nutricionista 30 horas	2.442,59	0,00	0,00	2.442,59	4.142,37	-1.699,78
	1.8	Nutricionista 40 horas	0,00	0,00	0,00	0,00	0,00	0,00
	1.9	Porteiro(a)	3.535,94	0,00	0,00	3.535,94	3.900,53	-364,59
	1.10	Cozinheiro(a)	3.605,72	0,00	0,00	3.605,72	3.424,61	181,11
	1.11	Serviços Gerais Cons/Limpeza	3.263,40	0,00	0,00	3.263,40	3.109,94	153,46
	1.12	Agente Patrimonial Noturno	4.218,32	0,00	0,00	4.218,32	4.476,96	-258,64
	1.13	Auxiliar de Cozinha	1.631,70	0,00	0,00	1.631,70	1.606,97	24,73
	1.14	Monitor (a) Volante	1.767,97	0,00	0,00	1.767,97	1.631,63	136,34
	1.15	Coord.Geral 6 horas	1.100,00	0,00	0,00	1.100,00	2.642,48	-1.542,48
	1.16		0	0,00	0,00	0,00	0,00	0,00
	1.17		0	0,00	0,00	0,00	0,00	0,00
	1.18		0	0,00	0,00	0,00	0,00	0,00
	1.19		0	0,00	0,00	0,00	0,00	0,00
	1.20		0	0,00	0,00	0,00	0,00	0,00
	1.21		0	0,00	0,00	0,00	0,00	0,00
	1.22		0	0,00	0,00	0,00	0,00	0,00
	1.23	Encargo, Benefícios Mensais e Provisões	26.370,80	0,00	0,00	26.370,80	18.431,24	7.939,56
TOTALS R\$			122.232,50	0,00	0,00	122.232,50	108.342,40	13.890,10



Centro de Educação da Primeira Infância - Buriti

QUADRA 312 CONJUNTO D LOTE 01 - SANTA MARIA NORTE

CEP:72.542-240 TELEFONE: (61) 3576-4539

CNPJ: 29.225.495/0007-24



02. DA PRESTAÇÃO DE CONTAS													
02.1. PERÍODO DE VIGÊNCIA DA PARCERIA: 09/02/2023 a 08/02/2028					02.2. PERÍODO DA EXECUÇÃO DO EXERCÍCIO: 01/07/2025 A 31/07/2025								
02.3. Pagamentos Realizados com Recursos da Administração Pública, de Aplicação Financeira e de Recursos Próprios													
03. PLANO DE TRABALHO		04. IDENTIFICAÇÃO DO CREDOR			05. DOCUMENTO FISCAL E TRABALHISTA			06. INFORMAÇÕES DO PAGAMENTO		07. VALOR R\$			
03.1. META	03.2. Itens de Despesa	04.1. PESSOA JURÍDICA - RAZÃO SOCIAL OU PESSOA FÍSICA - NOME COMPLETO	04.2. CNPJ OU CPF	05.1. MÊS REF.	05.2. TIPO (NF/DARF/RECIBO/RA)	05.3. NÚMERO	05.4. DATA DE EMISSÃO	06.1. NÚMERO DA CHUOBT/TRANS	06.2. DATA DA EMISSÃO DO CHUOBT/TRANS	06.3. DATA DA COMPENSAÇÃO C/D CHUOBT/TRANS	07.1. DO DOCUMENTO	07.2. NÃO PREVISTO NO PLANO DE TRABALHO	07.3. LÍQUIDO
1	1.15			06/2025	RECIBO	S/N	30/06/2025	6562063824	04/07/2025	04/07/2025	RS972,19	R\$0,00	RS972,19
1	1.4			06/2025	RECIBO	S/N	30/06/2025	LOTE 725300	04/07/2025	04/07/2025	RS3.406,06	R\$0,00	RS3.406,06
1	1.5			06/2025	RECIBO	S/N	30/06/2025	LOTE 725300	04/07/2025	04/07/2025	RS1.631,63	R\$0,00	RS1.631,63
1	1.15			06/2025	RECIBO	S/N	30/06/2025	LOTE 725300	04/07/2025	04/07/2025	RS1.670,29	R\$0,00	RS1.670,29
1	1.4			06/2025	RECIBO	S/N	30/06/2025	LOTE 725300	04/07/2025	04/07/2025	RS3.431,34	R\$0,00	RS3.431,34
1	1.7			06/2025	RECIBO	S/N	30/06/2025	LOTE 725300	04/07/2025	04/07/2025	RS1.852,38	R\$0,00	RS1.852,38
1	1.5			06/2025	RECIBO	S/N	30/06/2025	LOTE 725300	04/07/2025	04/07/2025	RS1.663,81	R\$0,00	RS1.663,81
1	1.9			06/2025	RECIBO	S/N	30/06/2025	LOTE 725300	04/07/2025	04/07/2025	RS1.942,81	R\$0,00	RS1.942,81
1	1.6			06/2025	RECIBO	S/N	30/06/2025	LOTE 725300	04/07/2025	04/07/2025	RS1.981,17	R\$0,00	RS1.981,17
1	1.11			06/2025	RECIBO	S/N	30/06/2025	LOTE 725300	04/07/2025	04/07/2025	RS1.672,62	R\$0,00	RS1.672,62
1	1.5			06/2025	RECIBO	S/N	30/06/2025	LOTE 725300	04/07/2025	04/07/2025	RS1.631,63	R\$0,00	RS1.631,63
1	1.4			06/2025	RECIBO	S/N	30/06/2025	LOTE 725300	04/07/2025	04/07/2025	RS3.406,06	R\$0,00	RS3.406,06
1	1.12			06/2025	RECIBO	S/N	30/06/2025	LOTE 725300	04/07/2025	04/07/2025	RS2.239,78	R\$0,00	RS2.239,78
1	1.5			06/2025	RECIBO	S/N	30/06/2025	LOTE 725300	04/07/2025	04/07/2025	RS1.777,72	R\$0,00	RS1.777,72
1	1.2			06/2025	RECIBO	S/N	30/06/2025	LOTE 725300	04/07/2025	04/07/2025	RS3.821,75	R\$0,00	RS3.821,75
1	1.5			06/2025	RECIBO	S/N	30/06/2025	LOTE 725300	04/07/2025	04/07/2025	RS1.647,72	R\$0,00	RS1.647,72
1	1.5			06/2025	RECIBO	S/N	30/06/2025	LOTE 725300	04/07/2025	04/07/2025	RS1.728,81	R\$0,00	RS1.728,81
1	1.5			06/2025	RECIBO	S/N	30/06/2025	LOTE 725300	04/07/2025	04/07/2025	RS1.663,81	R\$0,00	RS1.663,81
1	1.5			06/2025	RECIBO	S/N	30/06/2025	LOTE 725300	04/07/2025	04/07/2025	RS1.647,72	R\$0,00	RS1.647,72
1	1.10			06/2025	RECIBO	S/N	30/06/2025	LOTE 725300	04/07/2025	04/07/2025	RS1.696,21	R\$0,00	RS1.696,21
1	1.4			06/2025	RECIBO	S/N	30/06/2025	LOTE 725300	04/07/2025	04/07/2025	RS3.426,00	R\$0,00	RS3.426,00
1	1.7			06/2025	RECIBO	S/N	30/06/2025	LOTE 725300	04/07/2025	04/07/2025	RS2.289,99	R\$0,00	RS2.289,99
1	1.11			06/2025	RECIBO	S/N	30/06/2025	LOTE 725300	04/07/2025	04/07/2025	RS1.537,32	R\$0,00	RS1.537,32
1	1.4			06/2025	RECIBO	S/N	30/06/2025	LOTE 725300	04/07/2025	04/07/2025	RS3.406,06	R\$0,00	RS3.406,06
1	1.5			06/2025	RECIBO	S/N	30/06/2025	LOTE 725300	04/07/2025	04/07/2025	RS1.631,63	R\$0,00	RS1.631,63
1	1.4			06/2025	RECIBO	S/N	30/06/2025	LOTE 725300	04/07/2025	04/07/2025	RS3.406,06	R\$0,00	RS3.406,06
1	1.10			06/2025	RECIBO	S/N	30/06/2025	LOTE 725300	04/07/2025	04/07/2025	RS1.728,40	R\$0,00	RS1.728,40
1	1.5			06/2025	RECIBO	S/N	30/06/2025	LOTE 725300	04/07/2025	04/07/2025	RS1.696,63	R\$0,00	RS1.696,63
1	1.5			06/2025	RECIBO	S/N	30/06/2025	LOTE 725300	04/07/2025	04/07/2025	RS1.663,81	R\$0,00	RS1.663,81
1	1.4			06/2025	RECIBO	S/N	30/06/2025	LOTE 725300	04/07/2025	04/07/2025	RS3.406,06	R\$0,00	RS3.406,06
1	1.14			06/2025	RECIBO	S/N	30/06/2025	LOTE 725300	04/07/2025	04/07/2025	RS1.631,63	R\$0,00	RS1.631,63
1	1.12			06/2025	RECIBO	S/N	30/06/2025	LOTE 725300	04/07/2025	04/07/2025	RS2.237,18	R\$0,00	RS2.237,18
1	1.5			06/2025	RECIBO	S/N	30/06/2025	LOTE 725300	04/07/2025	04/07/2025	RS1.663,81	R\$0,00	RS1.663,81
1	1.5			06/2025	RECIBO	S/N	30/06/2025	LOTE 725300	04/07/2025	04/07/2025	RS1.498,13	R\$0,00	RS1.498,13
1	1.5			06/2025	RECIBO	S/N	30/06/2025	LOTE 725300	04/07/2025	04/07/2025	RS1.631,63	R\$0,00	RS1.631,63
1	1.9			06/2025	RECIBO	S/N	30/06/2025	LOTE 725300	04/07/2025	04/07/2025	RS1.957,72	R\$0,00	RS1.957,72
1	1.13			06/2025	RECIBO	S/N	30/06/2025	LOTE 725300	04/07/2025	04/07/2025	RS1.606,97	R\$0,00	RS1.606,97
1	1.4			06/2025	RECIBO	S/N	30/06/2025	LOTE 725300	04/07/2025	04/07/2025	RS2.598,51	R\$0,00	RS2.598,51
1	1.1			06/2025	RECIBO	S/N	30/06/2025	LOTE 725300	04/07/2025	04/07/2025	RS4.399,33	R\$0,00	RS4.399,33
1	1.4			06/2025	RECIBO	S/N	30/06/2025	LOTE 725300	04/07/2025	04/07/2025	RS3.406,06	R\$0,00	RS3.406,06
1	1.5			06/2025	RECIBO	S/N	30/06/2025	LOTE 725300	04/07/2025	04/07/2025	RS1.712,72	R\$0,00	RS1.712,72
1	1.23	SIND. DOS PROFS. EM EST. DE ENS. DO DF	07.695.678/0001-85	06/2025	BOLETO	129432	11/06/2025	6589158851	09/07/2025	09/07/2025	RS239,20	R\$0,00	RS239,20
1	1.23	BRUNO DE LIRA FREITAS	039.394.351-80	07/2025	RECIBO	13 SALÁRIO	16/07/2025	6618645189	16/07/2025	16/07/2025	RS850,55	R\$0,00	RS850,55
1	1.23	GFD- GUIA DO FGTS DIGITAL	00.360.305/0001-04	05/2025	FGTS MÊS	S/N	03/07/2025	6618654410	16/07/2025	16/07/2025	RS7.957,83	R\$0,00	RS7.957,83
1	1.23	GFD- GUIA DO FGTS DIGITAL	00.360.305/0001-04	06/2025	FGTS CONSIGNADO	S/N	03/07/2025	6618656084	16/07/2025	16/07/2025	RS1.107,08	R\$0,00	RS1.107,08
1	1.23	DARF- INSS	00.574.442/0001-41	06/2025	INSS	S/N	31/07/2025	6618659429	16/07/2025	16/07/2025	RS5.489,00	R\$0,00	RS5.489,00
1	1.23	DARF- PIS	00.574.442/0001-41	06/2025	PIS	S/N	31/07/2025	6618660490	16/07/2025	16/07/2025	RS969,84	R\$0,00	RS969,84
1	1.23	DARF-IRRF	00.574.442/0001-41	06/2025	IRRF	S/N	31/07/2025	6618664005	16/07/2025	16/07/2025	RS1.817,74	R\$0,00	RS1.817,74

2- MATERIAL DE CONSUMO DIDÁTICO E PEDAGÓGICO

08.2 - Meta 2 Material de Consumo e Didático Pedagógico									
09. META	10. Itens de Despesas	11. ESPECIFICAÇÃO	12. RECEITAS DA R\$				13. DESPESAS R\$	14. SALDO R\$	
			12.1. Adm Pública	12.2. Aplic Financeira	12.3. OSC Próprios	12.4. TOTAL			
2-Material de Consumo e Didático Pedagógico	2.1	Gêneros Alimentícios					18.209,43		
	2.2	Roupa de Cama, Mesa e Banho					0,00		
	2.3	Aquisição de Gás de Cozinha					396,00		
	2.4	Material de Limpeza em Geral					4.822,77		
	2.5	Material de Expediente					74,90		
	2.6	Material Segurança/Higiene do Trabalho					393,00		
	2.7	Material reparo/manuten do equipamento					0,00		
	2.8	Material reparo/manuten Unidade Atendimento					1.480,11		
	2.9	Utensílios para Cozinha					350,38		
	2.10	Combustível e Lubrificante Automotivo					0,00		
	2.11	Material Didático Pedagógico					15.643,42		
	2.12	Brinquedos Pedagógicos					0,00		
	2.13	Material de Higiene da Criança					4.995,02		
	2.14	Uniformes das Crianças e funcionários					16.724,28		
	2.15	Aquisição de Colchonetes					0,00		
2.16	Livros Técnicos/Literatura Infantil/não imobilizáveis					0,00			
TOTALS R\$			42.809,18	0,00	0,00	42.809,18	63.089,31	-20.280,13	



Centro de Educação da Primeira Infância - Buriti

QUADRA 312 CONJUNTO D LOTE 01 - SANTA MARIA NORTE

CEP:72.542-240 TELEFONE: (61) 3576-4539

CNPJ: 29.225.495/0007-24



02. DA PRESTAÇÃO DE CONTAS														
02.1. PERÍODO DE VIGÊNCIA DA PARCERIA: 09/02/2023 a 08/02/2028						02.2. PERÍODO DA EXECUÇÃO DO EXERCÍCIO: 01/07/2025 A 31/07/2025								
02.3. Pagamentos Realizados com Recursos da Administração Pública, de Aplicação Financeira e de Recursos Próprios														
03. PLANO DE TRABALHO		04. IDENTIFICAÇÃO DO CREDOR				05. DOCUMENTO FISCAL E TRABALHISTA			06. INFORMAÇÕES DO PAGAMENTO			07. VALOR R\$		
03.1. META	03.2. Itens de Despesas	04.1. PESSOA JURÍDICA - RAZÃO SOCIAL OU PESSOA FÍSICA - NOME COMPLETO	04.2. CNPJ OU CPF	05.1. MÊS REF.	05.2. TIPO (NF/DANFE/RECIBO/RPA)	05.3. NÚMERO	05.4. DATA DE EMISSÃO	06.1. NÚMERO DO CHIBO/TRANS	06.2. DATA DA EMISSÃO DO CHIBO/TRANS	06.3. DATA DA COMPENSAÇÃO DO CHIBO/TRANS	07.1. DO DOCUMENTO	07.2. NÃO PREVISTO NO PLANO DE TRABALHO	07.3. LÍQUIDO	
2	2.1	RAPIDO SILVA COMERCIO DE ALIMENTOS EIRELI-EPP	19.541.664/0001-96	07/2025	DANFE	88.468	01/07/2025	6550166908	02/07/2025	02/07/2025	R\$1.491,00	R\$0,00	R\$1.491,00	
2	2.1	SÃO SALVADOR ALIMENTOS AS	03.387.396/0009-17	06/2025	DANFE	2705906	28/06/2025	6550173549	02/07/2025	02/07/2025	R\$930,02	R\$20,02	R\$910,00	
2	2.3	CAMPEÃO GÁS LTDA	21.423.148/0001-09	06/2025	DANFE	54.332	23/06/2025	6550182072	02/07/2025	02/07/2025	R\$396,00	R\$0,00	R\$396,00	
2	2.1	MINI MERCEARIA ANL LTDA EPP	02.958.877/0001-15	06/2025	DANFE	45437	18/06/2025	6555489682	03/07/2025	03/07/2025	R\$5.904,70	R\$0,00	R\$5.904,70	
2	2.1	MINI MERCEARIA ANL LTDA EPP	02.958.877/0001-15	06/2025	DANFE	45438	18/06/2025	6555494433	03/07/2025	03/07/2025	R\$1.045,69	R\$0,00	R\$1.045,69	
2	2.11	GRAFICA DISTRITAL LTDA	37.131.166/0001-57	05/2025	NFS	529	07/05/2025	6555496873	03/07/2025	03/07/2025	R\$2.500,00	R\$0,00	R\$2.500,00	
2	2.11	LER LIVRARIA E PAPELARIA LTDA	10.863.879/0001-59	07/2025	DANFE	18491	04/07/2025	6561990737	04/07/2025	04/07/2025	R\$13.143,42	R\$0,00	R\$13.143,42	
2	2.5	LER LIVRARIA E PAPELARIA LTDA	10.863.879/0001-59	07/2025	DANFE	18491	04/07/2025	6561990737	04/07/2025	04/07/2025	R\$74,90	R\$0,00	R\$74,90	
2	2.13	LIMP TOTAL PRODUTOS E LIMPEZA LTDA	21.684.588/0001-10	07/2025	DANFE	71	03/07/2025	6561994995	04/07/2025	04/07/2025	R\$4.995,02	R\$0,00	R\$4.995,02	
2	2.1	RAPIDO SILVA COMERCIO DE ALIMENTOS EIRELI-EPP	19.541.664/0001-96	07/2025	DANFE	88.537	07/07/2025	6589160288	09/07/2025	09/07/2025	R\$1.024,07	R\$0,00	R\$1.024,07	
2	2.1	REGIANE DA SILVA RAMOS	52.686.786/0001-46	07/2025	DANFE	473	09/07/2025	6610092453	14/07/2025	14/07/2025	R\$1.827,00	R\$0,00	R\$1.827,00	
2	2.1	REGIANE DA SILVA RAMOS	52.686.786/0001-46	07/2025	DANFE	480	09/07/2025	6610094747	14/07/2025	14/07/2025	R\$2.039,50	R\$0,00	R\$2.039,50	
2	2.1	MAJES E ALBUQUERQUE DISTR. ALIM LTDA EPP	18.752.991/0001-24	06/2025	DANFE	36.281	25/06/2025	6610096764	14/07/2025	14/07/2025	R\$446,36	R\$0,00	R\$446,36	
2	2.1	ESFIRRAS SFIHA LTDA	47.519.286/0001-80	07/2025	DANFE	350	16/07/2025	6618652640	16/07/2025	16/07/2025	R\$536,00	R\$0,00	R\$536,00	
2	2.8	LEAL COMERCIO DE FERRAGENS LTDA	45.505.653/0001-60	07/2025	DANFE	505	16/07/2025	6640766092	21/07/2025	21/07/2025	R\$1.480,11	R\$0,00	R\$1.480,11	
2	2.14	CLEO- CONFECCOES & E VESTUARIO SOB MEDIDAS LTDA	30.978.851/0001-74	05/2025	DANFE	881	22/05/2025	6654398601	24/07/2025	24/07/2025	R\$3.080,68	R\$0,00	R\$3.080,68	
2	2.4	LIMP TOTAL PRODUTOS E LIMPEZA LTDA	21.684.588/0001-10	07/2025	DANFE	75	29/07/2025	6674595047	29/07/2025	29/07/2025	R\$499,46	R\$0,00	R\$499,46	
2	2.4	LIMP TOTAL PRODUTOS E LIMPEZA LTDA	21.684.588/0001-10	07/2025	DANFE	82	29/07/2025	6674597117	29/07/2025	29/07/2025	4.323,31	R\$0,00	R\$4.323,31	
2	2.6	LIMP TOTAL PRODUTOS E LIMPEZA LTDA	21.684.588/0001-10	07/2025	DANFE	82	29/07/2025	6674597117	29/07/2025	29/07/2025	390,00	R\$0,00	R\$390,00	
2	2.9	LIMP TOTAL PRODUTOS E LIMPEZA LTDA	21.684.588/0001-10	07/2025	DANFE	82	29/07/2025	6674597117	29/07/2025	29/07/2025	350,38	R\$0,00	R\$350,38	
2	2.1	MARIA LUIZA RIBEIRO CAMARGOS	44.818.123/0001-83	07/2025	DANFE	129	28/07/2025	6674601212	29/07/2025	29/07/2025	570,10	R\$0,00	R\$570,10	
2	2.1	SÃO SALVADOR ALIMENTOS AS	03.387.396/0009-17	07/2025	DANFE	2717775	26/07/2025	6674605055	29/07/2025	29/07/2025	827,40	R\$0,00	R\$827,40	
2	2.14	CLEO - CONFECCOES & E VESTUARIO SOB MEDIDAS LTDA	30.978.851/0001-74	07/2025	DANFE	305	03/07/2025	6683610202	31/07/2025	31/07/2025	13.643,60	R\$0,00	R\$13.643,60	
2	2.1	ESFIRRAS SFIHA LTDA	47.519.286/0001-80	07/2025	DANFE	357	29/07/2025	6684279577	31/07/2025	31/07/2025	102,65	R\$0,00	R\$102,65	
2	2.1	RAPIDO SILVA COMERCIO DE ALIMENTOS EIRELI-EPP	19.541.664/0001-96	07/2025	DANFE	88.741	30/07/2025	6684281949	31/07/2025	31/07/2025	1.484,96	R\$0,00	R\$1.484,96	

3- SERVIÇOS DE TERCEIROS PESSOA FÍSICA E JURÍDICA

08.3 - Meta 3 Serviços de Terceiros - Pessoa Física ou Jurídica								
09. META	10. Itens de Despesas	11. ESPECIFICAÇÃO	12. RECEITAS DA R\$				13. DESPESAS R\$	14. SALDO R\$
			12.1. Adm Pública	12.2. Aplic Financeira	12.3. OSC Próprios	12.4. TOTAL		
3- Serviços de Terceiros - Pessoa Física ou Jurídica	3.1	Pagamentos Serviços de Terceiros com Pessoa Física e Jurídica e demais despesas conforme Decreto 37.843/2016 - Artigo 40	20.000,00	0,00	0,00	20.000,00	6.481,47	-1.680,45
	3.2	Transporte com fins pedagógicos e/ou culturais					0,00	
	3.3	Pagamento de Água/Esgoto					2.457,52	
	3.4	Pagamento de Luz					5.046,32	
	3.5	Pagamento Telefone fixo/internet/celular					89,99	
	3.6	Serviços de Contabilidade					3.500,00	
	3.7	Lei da Aprendizagem (Menor Aprendiz)					2.153,05	
	3.8	Agente Segurança Patrimonial/Vigia					0,00	
	3.9	Auditoria					0,00	
	3.10	Assessoria jurídica					1.000,00	
	3.11	Plano Odontológico, Seguro de Vida e/ou Benefícios CCT					952,10	
TOTAL R\$			20.000,00	0,00	0,00	20.000,00	21.680,45	-1.680,45
TOTAL GERAL R\$			185.041,68	0,00	0,00	185.041,68	193.112,16	-8.070,48

02. DA PRESTAÇÃO DE CONTAS														
02.1. PERÍODO DE VIGÊNCIA DA PARCERIA: 09/02/2023 a 08/02/2028						02.2. PERÍODO DA EXECUÇÃO DO EXERCÍCIO: 01/07/2025 A 31/07/2025								
02.3. Pagamentos Realizados com Recursos da Administração Pública, de Aplicação Financeira e de Recursos Próprios														
03. PLANO DE TRABALHO		04. IDENTIFICAÇÃO DO CREDOR				05. DOCUMENTO FISCAL E TRABALHISTA			06. INFORMAÇÕES DO PAGAMENTO			07. VALOR R\$		
03.1. META	03.2. Itens de Despesas	04.1. PESSOA JURÍDICA - RAZÃO SOCIAL OU PESSOA FÍSICA - NOME COMPLETO	04.2. CNPJ OU CPF	05.1. MÊS REF.	05.2. TIPO (NF/DANFE/RECIBO/RPA)	05.3. NÚMERO	05.4. DATA DE EMISSÃO	06.1. NÚMERO DO CHIBO/TRANS	06.2. DATA DA EMISSÃO DO CHIBO/TRANS	06.3. DATA DA COMPENSAÇÃO DO CHIBO/TRANS	07.1. DO DOCUMENTO	07.2. NÃO PREVISTO NO PLANO DE TRABALHO	07.3. LÍQUIDO	
3	3.4	NEOENERGIA BRASILIA	07.522.669/0001-92	07/2025	FATURA	101242469	18/06/2025	6550176908	02/07/2025	02/07/2025	R\$2.666,81	R\$0,00	R\$2.666,81	
3	3.1	ANDRÉE CORREA GONÇALVES JUNIOR	53.473.144/0001-21	07/2025	NFS	150	03/07/2025	6555460334	03/07/2025	03/07/2025	R\$1.500,00	R\$0,00	R\$1.500,00	
3	3.1	TECNOSSERVE SERVIÇOS DE INFORMATICA LT	08.660.665/0001-33	06/2025	FATURA DE LOCAÇÃO	4685	04/06/2025	6555466509	03/07/2025	03/07/2025	R\$495,00	R\$0,00	R\$495,00	
3	3.1	LEXUS ASSESSORIA CONTÁBIL EMPRESARIAL LTDA	24.930.414/0001-88	07/2025	NFS	845	01/07/2025	6555470085	03/07/2025	03/07/2025	R\$2.500,00	R\$0,00	R\$2.500,00	
3	3.6	CRONOS ASSESSORIA CONTÁBIL LTDA	43.478.409/0001-91	07/2025	NFS	1263	01/07/2025	6555475841	03/07/2025	03/07/2025	R\$3.500,00	R\$0,00	R\$3.500,00	
3	3.1	PRIME ASSESSORIA EM MARKETING TREINAMENTOS E PROJETOS LTDA	24.403.988/0001-06	07/2025	NFS	332	01/07/2025	6555480052	03/07/2025	03/07/2025	R\$350,00	R\$0,00	R\$350,00	
3	3.10	DANIEL MARQUES DE ANDRADE	772.492.831-20	07/2025	RECIBO	007/2025	01/07/2025	6555484957	03/07/2025	03/07/2025	R\$1.000,00	R\$0,00	R\$1.000,00	
3	3.1	J.R.COUTINHO SERVIÇOS DE DEDETIÇÃO LTDA	45.594.002/0001-94	06/2025	NFS	2218	24/06/2025	6562001058	04/07/2025	04/07/2025	R\$890,00	R\$0,00	R\$890,00	
3	3.3	CAESB	00.082.024/0001-37	06/2025	FATURA	69363-4	23/06/2025	6589156977	09/07/2025	09/07/2025	R\$2.457,52	R\$0,00	R\$2.457,52	
3	3.1	J.R.COUTINHO SERVIÇOS DE DEDETIÇÃO LTDA	45.594.002/0001-94	07/2025	NFS	2254	06/07/2025	6618665397	16/07/2025	16/07/2025	R\$490,00	R\$0,00	R\$490,00	
3	3.5	VIVO EMPRESAS	02.558.157/0002-43	07/2025	FATURA	899925648221-2	01/07/2025	6618666880	16/07/2025	16/07/2025	R\$89,99	R\$0,00	R\$89,99	
3	3.11	ODONTOPREV S/A	58.119.0001-51	06/2025	FATURA	836382160	25/06/2025	6640768601	21/07/2025	21/07/2025	R\$692,90	R\$0,00	R\$692,90	
3	3.1	TECNOPTON TECNOLOGIA AVANÇADA EM CONTROLE DE PONTO E ACESSO LTDA	77.800.407/0001-28	07/2025	NFS	777789	21/07/2025	6654397352	24/07/2025	24/07/2025	R\$266,47	R\$0,00	R\$266,47	
3	3.11	MONGERAL SEGUROS E PREVIDÊNCIAS	33.608.308/0001-73	07/2025	BOLETO	74244743	16/07/2025	6654399605	24/07/2025	24/07/2025	R\$259,20	R\$0,00	R\$259,20	
3	3.7	CASA DE ISMAEL -LAR DA CRIANÇA	00.077.255/0001-52	07/2025	NFS	1495	08/07/2025	6674603378	29/07/2025	29/07/2025	2.153,05	R\$0,00	R\$2.153,05	
3	3.4	NEOENERGIA BRASILIA	07.522.669/0001-92	07/2025	FATURA	102443964	17/07/2025	6684283714	31/07/2025	31/07/2025	2.379,51	R\$0,00	R\$2.379,51	



Centro de Educação da Primeira Infância - Buriti

QUADRA 312 CONJUNTO D LOTE 01 - SANTA MARIA NORTE

CEP:72.542-240 TELEFONE: (61) 3576-4539

CNPJ: 29.225.495/0007-24



DEMONSTRATIVO FINANCEIRO

02. DA PRESTAÇÃO DE CONTAS		02.1 PERÍODO DE VIGÊNCIA DA PARCERIA:		02.2 PERÍODO DA EXECUÇÃO DO EXERCÍCIO:	
		09/02/2023 a 08/02/2028		01/07/2025 A 31/07/2025	
02. RECEITAS				03. DESPESAS	
02.1. Descrição das Receitas	02.2. Valores (R\$)	03.1. Descrição das Despesas	03.2. Valores (R\$)		
02.1.1. Da Administração Pública	185.041,68	03.1.1. Da Adm Públicos/Aplic Finac/Rec OSC	193.112,16		
02.1.2. Rendimento de Aplicação Financeira	1.766,20	03.1.2. Despesas bancárias	0,00		
02.1.3. De Recursos da OSC (Próprios)	0,00	03.1.3. Tributos de IR+IOF	253,17		
02.1.4. Devolução de valor pago erroneamente 19/03	3.410,90	03.1.4. Juros/Multas São Salvador 02/07	20,02		
02.1.5. Devolução de valor pago erroneamente 17/04	3.410,90				
02.1.6. Devolução de valor pago erroneamente 13/05	3.410,90				
02.1.4. TOTAL DAS RECEITAS R\$	197.040,58	03.1.4. TOTAL DAS DESPESAS R\$	193.385,35		
04. SALDO NO INICIO DO EXERCÍCIO R\$		05. DESCRIÇÃO DO SALDO AO FINAL DO EXERCÍCIO			
04.1. em Conta Corrente BRB R\$	0,00	05.1. em Conta Corrente BRB R\$	0,00		
04.2. em Aplicação Financeira R\$	105.636,19	05.2. em Aplicação Financeira R\$	109.291,42		
04.3. SALDO DISPONÍVEL R\$	105.636,19	05.3. SALDO DISPONÍVEL R\$	109.291,42		
06. TOTAL DAS RECEITAS R\$	302.676,77	07. TOTAL DAS DESPESAS R\$	302.676,77		

➤ Agosto 2025

02. DA PRESTAÇÃO DE CONTAS		02.1 PERÍODO DE VIGÊNCIA DA PARCERIA:		02.2 PERÍODO DA EXECUÇÃO DO EXERCÍCIO:		
		09/02/2023 a 08/02/2028		01/08/2025 A 31/08/2025		
03. VALORES TRANSFERIDOS PELA ADMINISTRAÇÃO PÚBLICA:						
04. REF.	05. MÊS/ANO	06. DATA DO CRÉDITO EM C/C		07. VALOR DO DESEMBOLSO R\$		
				07.1. PREVISTO R\$	07.2. CREDITADO R\$	07.3. DIFERENÇA R\$
Mês 31	08/2025	04/08/2025		185.041,68	185.041,68	
TOTAL DO DESEMBOLSO R\$				185.041,68	185.041,68	0,00
07.4. A OSC Parceira declara que o referido valor de R\$ 185.041,68 (cento e oitenta e cinco mil e quarenta e um reais e sessenta e oito centavos), foram executados com o previsto no Plano de Trabalho aprovado pela SEEDF, a saber:						

1 - RECURSOS HUMANOS

08.1 - Meta 1 Recursos Humanos									
09. META	10. Itens de Despesas	11. ESPECIFICAÇÃO	12. RECEITAS DA R\$				13. DESPESAS R\$	14. SALDO R\$	
			12.1. Adm Pública	12.2. Aplic Financeira	12.3. OSC Próprios	12.4. TOTAL			
1-Recursos Humanos	1.1	Diretor (a) Pedagógico (a)	5.234,12	0,00	0,00	5.234,12	4.389,33	844,79	
	1.2	Coordenador (a) Pedagógico (a)	4.303,61	0,00	0,00	4.303,61	3.821,75	481,86	
	1.3	Professor(a) 20 horas	0,00	0,00	0,00	0,00	0,00	0,00	
	1.4	Professor(a) 40 horas	34.470,81	0,00	0,00	34.470,81	29.892,21	4.578,60	
	1.5	Monitor(a)	28.287,52	0,00	0,00	28.287,52	24.654,27	3.633,25	
	1.6	Secretário(a) Escolar	2.000,00	0,00	0,00	2.000,00	2.041,97	-41,97	
	1.7	Nutricionista 30 horas	2.442,59	0,00	0,00	2.442,59	4.142,37	-1.699,78	
	1.8	Nutricionista 40 horas	0,00	0,00	0,00	0,00	0,00	0,00	
	1.9	Porteiro(a)	3.535,94	0,00	0,00	3.535,94	3.621,53	-85,59	
	1.10	Cozinheiro(a)	3.605,72	0,00	0,00	3.605,72	3.435,07	170,65	
	1.11	Serviços Gerais Cons/Limpeza	3.263,40	0,00	0,00	3.263,40	3.140,94	122,46	
	1.12	Agente Patrimonial Noturno	4.218,32	0,00	0,00	4.218,32	4.212,89	5,43	
	1.13	Auxiliar de Cozinha	1.631,70	0,00	0,00	1.631,70	1.743,77	-112,07	
	1.14	Monitor (a) Volante	1.767,97	0,00	0,00	1.767,97	1.638,95	129,02	
	1.15		1.100,00	0,00	0,00	1.100,00	2.793,74	-1.693,74	
	1.16		0	0,00	0,00	0,00	0,00	0,00	
	1.17		0	0,00	0,00	0,00	0,00	0,00	
	1.18		0	0,00	0,00	0,00	0,00	0,00	
	1.19		0	0,00	0,00	0,00	0,00	0,00	
	1.20		0	0,00	0,00	0,00	0,00	0,00	
	1.21		0	0,00	0,00	0,00	0,00	0,00	
	1.22		0	0,00	0,00	0,00	0,00	0,00	
	1.23	Encargo, Benefícios Mensais e Provisões	26.370,80	0,00	0,00	26.370,80	24.043,57	2.327,23	
TOTAIS R\$			122.232,50	0,00	0,00	122.232,50	113.572,36	8.660,14	



Centro de Educação da Primeira Infância - Buriti

QUADRA 312 CONJUNTO D LOTE 01 - SANTA MARIA NORTE

CEP:72.542-240 TELEFONE: (61) 3576-4539

CNPJ: 29.225.495/0007-24



02. DA PRESTACÃO DE CONTAS													
02.1. PERÍODO DE VIGÊNCIA DA PARCERIA:					02.2. PERÍODO DA EXECUÇÃO DO EXERCÍCIO:								
09/02/2023 a 08/02/2025					01/08/2025 A 31/08/2025								
02.3. Pagamentos Realizados com Recursos da Administração Pública, de Aplicação Financeira e de Recursos Próprios													
03. PLANO DE TRABALHO		04. IDENTIFICAÇÃO DO CREDOR			05. DOCUMENTO FISCAL E TRABALHISTA			06. INFORMAÇÕES DO PAGAMENTO		07. VALOR R\$			
03.1. META	03.2. Itens de Despesa	04.1. PESSOA JURÍDICA - RAZÃO SOCIAL OU PESSOA FÍSICA - NOME COMPLETO	04.2. CNPJ OU CPF	05.1. MÊS REF.	05.2. TIPO (NF/NAN/RECIBO/RPA)	05.3. NÚMERO	05.4. DATA DE EMISSÃO	06.1. NÚMERO DO CROB/TRANSL	06.2. DATA DA EMISSÃO DO CROB/TRANSL	06.3. DATA DA COMPENSAÇÃO DO CROB/TRANSL	07.1. DO DOCUMENTO	07.2. NÃO PREVISTO NO PLANO DE TRABALHO	07.3. LIQUIDO
1	1.15			08/2025	RECIBO	SN	05/08/2025	670564918	05/08/2025	05/08/2025	RS972,19	R\$0,00	RS972,19
1	1.4			07/2025	RECIBO	SN	31/07/2025	LOTE 735709	05/08/2025	05/08/2025	RS3.406,06	R\$0,00	RS3.406,06
1	1.5			07/2025	RECIBO	SN	31/07/2025	LOTE 735709	05/08/2025	05/08/2025	RS1.638,95	R\$0,00	RS1.638,95
1	1.15			07/2025	RECIBO	SN	31/07/2025	LOTE 735709	05/08/2025	05/08/2025	RS1.821,55	R\$0,00	RS1.821,55
1	1.4			07/2025	RECIBO	SN	31/07/2025	LOTE 735709	05/08/2025	05/08/2025	RS3.431,34	R\$0,00	RS3.431,34
1	1.7			07/2025	RECIBO	SN	31/07/2025	LOTE 735709	05/08/2025	05/08/2025	RS1.852,38	R\$0,00	RS1.852,38
1	1.5			07/2025	RECIBO	SN	31/07/2025	LOTE 735709	05/08/2025	05/08/2025	RS1.671,13	R\$0,00	RS1.671,13
1	1.9			07/2025	RECIBO	SN	31/07/2025	LOTE 735709	05/08/2025	05/08/2025	RS1.818,81	R\$0,00	RS1.818,81
1	1.8			07/2025	RECIBO	SN	31/07/2025	LOTE 735709	05/08/2025	05/08/2025	RS2.041,97	R\$0,00	RS2.041,97
1	1.11			07/2025	RECIBO	SN	31/07/2025	LOTE 735709	05/08/2025	05/08/2025	RS1.588,12	R\$0,00	RS1.588,12
1	1.5			07/2025	RECIBO	SN	31/07/2025	LOTE 735709	05/08/2025	05/08/2025	RS1.638,95	R\$0,00	RS1.638,95
1	1.4			07/2025	RECIBO	SN	31/07/2025	LOTE 735709	05/08/2025	05/08/2025	RS3.406,06	R\$0,00	RS3.406,06
1	1.12			07/2025	RECIBO	SN	31/07/2025	LOTE 735709	05/08/2025	05/08/2025	RS2.115,78	R\$0,00	RS2.115,78
1	1.5			07/2025	RECIBO	SN	31/07/2025	LOTE 735709	05/08/2025	05/08/2025	RS1.793,81	R\$0,00	RS1.793,81
1	1.2			07/2025	RECIBO	SN	31/07/2025	LOTE 735709	05/08/2025	05/08/2025	RS3.821,75	R\$0,00	RS3.821,75
1	1.5			07/2025	RECIBO	SN	31/07/2025	LOTE 735709	05/08/2025	05/08/2025	RS1.655,04	R\$0,00	RS1.655,04
1	1.5			07/2025	RECIBO	SN	31/07/2025	LOTE 735709	05/08/2025	05/08/2025	RS1.736,13	R\$0,00	RS1.736,13
1	1.5			07/2025	RECIBO	SN	31/07/2025	LOTE 735709	05/08/2025	05/08/2025	RS1.671,13	R\$0,00	RS1.671,13
1	1.5			07/2025	RECIBO	SN	31/07/2025	LOTE 735709	05/08/2025	05/08/2025	RS1.655,04	R\$0,00	RS1.655,04
1	1.10			07/2025	RECIBO	SN	31/07/2025	LOTE 735709	05/08/2025	05/08/2025	RS1.701,44	R\$0,00	RS1.701,44
1	1.4			07/2025	RECIBO	SN	31/07/2025	LOTE 735709	05/08/2025	05/08/2025	RS3.426,00	R\$0,00	RS3.426,00
1	1.7			07/2025	RECIBO	SN	31/07/2025	LOTE 735709	05/08/2025	05/08/2025	RS2.289,99	R\$0,00	RS2.289,99
1	1.11			07/2025	RECIBO	SN	31/07/2025	LOTE 735709	05/08/2025	05/08/2025	RS1.552,82	R\$0,00	RS1.552,82
1	1.4			07/2025	RECIBO	SN	31/07/2025	LOTE 735709	05/08/2025	05/08/2025	RS3.406,06	R\$0,00	RS3.406,06
1	1.5			07/2025	RECIBO	SN	31/07/2025	LOTE 735709	05/08/2025	05/08/2025	RS1.638,95	R\$0,00	RS1.638,95
1	1.4			07/2025	RECIBO	SN	31/07/2025	LOTE 735709	05/08/2025	05/08/2025	RS3.406,06	R\$0,00	RS3.406,06
1	1.10			07/2025	RECIBO	SN	31/07/2025	LOTE 735709	05/08/2025	05/08/2025	RS1.733,63	R\$0,00	RS1.733,63
1	1.5			07/2025	RECIBO	SN	31/07/2025	LOTE 735709	05/08/2025	05/08/2025	RS1.703,95	R\$0,00	RS1.703,95
1	1.5			07/2025	RECIBO	SN	31/07/2025	LOTE 735709	05/08/2025	05/08/2025	RS1.671,13	R\$0,00	RS1.671,13
1	1.4			07/2025	RECIBO	SN	31/07/2025	LOTE 735709	05/08/2025	05/08/2025	RS3.406,06	R\$0,00	RS3.406,06
1	1.14			07/2025	RECIBO	SN	31/07/2025	LOTE 735709	05/08/2025	05/08/2025	RS1.638,95	R\$0,00	RS1.638,95
1	1.12			07/2025	RECIBO	SN	31/07/2025	LOTE 735709	05/08/2025	05/08/2025	RS2.097,11	R\$0,00	RS2.097,11
1	1.5			07/2025	RECIBO	SN	31/07/2025	LOTE 735709	05/08/2025	05/08/2025	RS1.315,62	R\$0,00	RS1.315,62
1	1.5			07/2025	RECIBO	SN	31/07/2025	LOTE 735709	05/08/2025	05/08/2025	RS1.505,45	R\$0,00	RS1.505,45
1	1.5			07/2025	RECIBO	SN	31/07/2025	LOTE 735709	05/08/2025	05/08/2025	RS1.638,95	R\$0,00	RS1.638,95
1	1.9			07/2025	RECIBO	SN	31/07/2025	LOTE 735709	05/08/2025	05/08/2025	RS1.802,72	R\$0,00	RS1.802,72
1	1.13			07/2025	RECIBO	SN	31/07/2025	LOTE 735709	05/08/2025	05/08/2025	RS1.743,77	R\$0,00	RS1.743,77
1	1.4			07/2025	RECIBO	SN	31/07/2025	LOTE 735709	05/08/2025	05/08/2025	RS2.598,51	R\$0,00	RS2.598,51
1	1.11			07/2025	RECIBO	SN	31/07/2025	LOTE 735709	05/08/2025	05/08/2025	RS4.389,33	R\$0,00	RS4.389,33
1	1.4			07/2025	RECIBO	SN	31/07/2025	LOTE 735709	05/08/2025	05/08/2025	RS3.406,06	R\$0,00	RS3.406,06
1	1.5			07/2025	RECIBO	SN	31/07/2025	LOTE 735709	05/08/2025	05/08/2025	RS1.720,04	R\$0,00	RS1.720,04
1	1.23			11/2025	RECIBO	ADAVANTAMENTO 1º TERCEIRO	07/08/2025	672227260	07/08/2025	07/08/2025	RS1.522,47	R\$0,00	RS1.522,47
1	1.23	SIND.DOS PROFS. EM EST.DE ENS DO DF	07.695.678/0001-85	07/2025	BOLETO	131557	16/07/2025	6728319379	08/08/2025	08/08/2025	RS239,20	R\$0,00	RS239,20
1	1.23	GFD-GUIA DO FGTS DIGITAL	00.360.305/0001-04	08/2025	FGTS	SN	12/08/2025	6753243067	14/08/2025	14/08/2025	RS110,72	R\$0,00	RS110,72
1	1.23			08/2025	RESCISÃO	SN	06/08/2025	6753673067	14/08/2025	14/08/2025	RS2.032,96	R\$0,00	RS2.032,96
1	1.23	BRUNA VIANA DE SOUZA	053.565.761-70	08/2025	RESCISÃO	SN	07/08/2025	6757817858	15/08/2025	15/08/2025	RS2.365,94	R\$0,00	RS2.365,94
1	1.23	GFD-GUIA DO FGTS DIGITAL	00.360.305/0001-04	07/2025	CONSIGNADO FGTS	SN	24/07/2025	6777245918	20/08/2025	20/08/2025	RS1.455,27	R\$0,00	RS1.455,27
1	1.23	GFD-GUIA DO FGTS DIGITAL	00.360.305/0001-04	07/2025	FGTS MÊS	SN	24/07/2025	6777249449	20/08/2025	20/08/2025	RS8.033,30	R\$0,00	RS8.033,30
1	1.23	DARF-IRRF	00.574.442/0001-41	07/2025	IRRF	SN	31/07/2025	6777251375	20/08/2025	20/08/2025	RS1.817,74	R\$0,00	RS1.817,74
1	1.23	DARF-PIS	00.574.442/0001-41	07/2025	PIS	SN	31/07/2025	6777252765	20/08/2025	20/08/2025	RS970,77	R\$0,00	RS970,77
1	1.23	DARF-INSS	00.574.442/0001-41	07/2025	INSS	SN	31/07/2025	6777254164	20/08/2025	20/08/2025	RS5.495,20	R\$0,00	RS5.495,20

2- MATERIAL DE CONSUMO DIDÁTICO E PEDAGÓGICO

08.2 - Meta 2 Material de Consumo e Didático Pedagógico									
09. META	10. Itens de Despesas	11. ESPECIFICAÇÃO	12. RECEITAS DA R\$				13. DESPESAS R\$	14. SALDO R\$	
			12.1. Adm Pública	12.2. Aplic Financeira	12.3. OSC Próprios	12.4. TOTAL			
2-Material de Consumo e Didático Pedagógico	2.1	Gêneros Alimentícios					35.037,92		
	2.2	Roupa de Cama, Mesa e Banho					0,00		
	2.3	Aquisição de Gás de Cozinha					792,00		
	2.4	Material de Limpeza em Geral					3.465,38		
	2.5	Material de Expediente					0,00		
	2.6	Material Segurança/Higiene do Trabalho					327,80		
	2.7	Material reparo/manuten do equipamento					0,00		
	2.8	Material reparo/manuten Unidade Atendimento					1.056,43		
	2.9	Utensílios para Cozinha					374,96		
	2.10	Combustível e Lubrificante Automotivo					0,00		
	2.11	Material Didático Pedagógico					0,00		
	2.12	Brinquedos Pedagógicos					0,00		
	2.13	Material de Higiene da Criança					15.036,30		
	2.14	Uniformes das Crianças e funcionários					0,00		
	2.15	Aquisição de Colchonetes					0,00		
2.16	Livros Técnicos/Literatura Infantil/não imobilizáveis					0,00			
TOTALS R\$			42.809,18	0,00	0,00	42.809,18	56.090,79	-13.281,61	



Centro de Educação da Primeira Infância - Buriti

QUADRA 312 CONJUNTO D LOTE 01 - SANTA MARIA NORTE

CEP:72.542-240 TELEFONE: (61) 3576-4539

CNPJ: 29.225.495/0007-24



03. PLANO DE TRABALHO		04. IDENTIFICAÇÃO DO CREDOR		05. DOCUMENTO FISCAL E TRABALHISTA			06. INFORMAÇÕES DO PAGAMENTO				07. VALOR R\$			
03.1. META	03.2. Itens de Despesa	04.1. PESSOA JURÍDICA - RAZÃO SOCIAL OU PESSOA FÍSICA - NOME COMPLETO	04.2. CNPJ OU CPF	05.1. MÊS REF.	05.2. TIPO (NF/NANF/RECIBO/RPA)	05.3. NÚMERO	05.4. DATA DE EMISSÃO	06.1. NÚMERO DO CROB/TRANS	06.2. DATA DA EMISSÃO DO CROB/TRANS	06.3. DATA DA COMPENSAÇÃO DO CROB/TRANS	06.4. DATA DA COMPENSAÇÃO DO CROB/TRANS	07.1. DO DOCUMENTO	07.2. NÃO PREVISTO NO PLANO DE TRABALHO	07.3. LIQUIDO
2	2.1	MINI MERCEARIA ANLLTDA EPP	02.958.877/0001-15	07/2025	DANFE	45462	15/07/2025	6709584254	05/08/2025	05/08/2025	05/08/2025	R\$3.969,28	R\$0,00	R\$3.969,28
2	2.1	MINI MERCEARIA ANLLTDA EPP	02.958.877/0001-15	07/2025	DANFE	45463	15/07/2025	6709589577	05/08/2025	05/08/2025	05/08/2025	R\$684,43	R\$0,00	R\$684,43
2	2.13	LER LIVRARIA E PAPELARIA LTDA	10.863.879/0001-159	08/2025	DANFE	18526	07/08/2025	6722227384	07/08/2025	07/08/2025	07/08/2025	R\$15.036,30	R\$0,00	R\$15.036,30
2	2.1	MINI MERCEARIA ANLLTDA EPP	02.958.877/0001-15	05/2025	DANFE	45401	15/05/2025	6722231521	07/08/2025	07/08/2025	07/08/2025	R\$7.020,46	R\$0,00	R\$7.020,46
2	2.1	RAPIDO SILVA COMERCIO DE ALIMENTOS ERELLEPP	19.541.664/0001-196	08/2025	DANFE	88.803	05/08/2025	6722265521	07/08/2025	07/08/2025	07/08/2025	R\$1.616,00	R\$0,00	R\$1.616,00
2	2.1	REGIANE DA SILVA RAMOS	52.686.786/0001-146	08/2025	DANFE	498	11/08/2025	6753246175	14/08/2025	14/08/2025	14/08/2025	R\$2.123,20	R\$0,00	R\$2.123,20
2	2.1	REGIANE DA SILVA RAMOS	52.686.786/0001-146	08/2025	DANFE	504	11/08/2025	6753248274	14/08/2025	14/08/2025	14/08/2025	R\$1.717,70	R\$0,00	R\$1.717,70
2	2.1	REGIANE DA SILVA RAMOS	52.686.786/0001-146	08/2025	DANFE	492	11/08/2025	6753250004	14/08/2025	14/08/2025	14/08/2025	R\$990,20	R\$0,00	R\$990,20
2	2.1	RAPIDO SILVA COMERCIO DE ALIMENTOS ERELLEPP	19.541.664/0001-196	08/2025	DANFE	88.861	11/08/2025	6753254370	14/08/2025	14/08/2025	14/08/2025	R\$1.690,50	R\$0,00	R\$1.690,50
2	2.1	SÃO SALVADOR ALIMENTOS SA	03.387.396/0009-17	08/2025	DANFE	2.723.703	09/08/2025	6753256925	14/08/2025	14/08/2025	14/08/2025	R\$1.160,51	R\$0,00	R\$1.160,51
2	2.1	ESFERRAS SIFIA LTDA	47.519.286/0001-180	08/2025	DANFE	386	14/08/2025	6756836486	14/08/2025	14/08/2025	14/08/2025	R\$350,00	R\$0,00	R\$350,00
2	2.1	MAUES E ALBUQUERQUE DISTR. ALIM. LTDA EPP	18.752.991/0001-24	07/2025	DANFE	36.439	29/07/2025	6756838383	15/08/2025	15/08/2025	15/08/2025	R\$557,36	R\$0,00	R\$557,36
2	2.3	FORT GAS LTDA	13.008.566/0001-01	08/2025	DANFE	5.302	05/08/2025	6756844771	15/08/2025	15/08/2025	15/08/2025	R\$396,00	R\$0,00	R\$396,00
2	2.4	LIMP TOTAL PRODUTOS DE HIGIENE E LIMPEZA LTDA	21.684.588/0001-10	08/2025	DANFE	90	20/08/2025	6777227474	20/08/2025	20/08/2025	20/08/2025	R\$3.465,38	R\$0,00	R\$3.465,38
2	2.6	LIMP TOTAL PRODUTOS DE HIGIENE E LIMPEZA LTDA	21.684.588/0001-10	08/2025	DANFE	90	20/08/2025	6777227474	20/08/2025	20/08/2025	20/08/2025	R\$327,80	R\$0,00	R\$327,80
2	2.9	LIMP TOTAL PRODUTOS DE HIGIENE E LIMPEZA LTDA	21.684.588/0001-10	08/2025	DANFE	90	20/08/2025	6777227474	20/08/2025	20/08/2025	20/08/2025	R\$252,40	R\$0,00	R\$252,40
2	2.9	LIMP TOTAL PRODUTOS DE HIGIENE E LIMPEZA LTDA	21.684.588/0001-10	08/2025	DANFE	94	20/08/2025	6777232180	20/08/2025	20/08/2025	20/08/2025	R\$122,56	R\$0,00	R\$122,56
2	2.1	REGIANE DA SILVA RAMOS	52.686.786/0001-146	07/2025	DANFE	466	09/07/2025	6777234953	20/08/2025	20/08/2025	20/08/2025	R\$2.140,20	R\$0,00	R\$2.140,20
2	2.1	RAPIDO SILVA COMERCIO DE ALIMENTOS ERELLEPP	19.541.664/0001-196	08/2025	DANFE	88.832	18/08/2025	6777256663	20/08/2025	20/08/2025	20/08/2025	R\$1.486,00	R\$0,00	R\$1.486,00
2	2.8	LFL COMERCIO DE FERRAGENS ERELI ME	23.557.566/0001-14	08/2025	DANFE	831	21/08/2025	6785563787	22/08/2025	22/08/2025	22/08/2025	R\$1.056,43	R\$0,00	R\$1.056,43
2	2.1	MARIA LUIZA RIBEIRO CAMARGOS	44.818.023/0001-83	08/2025	DANFE	136	22/08/2025	6785565733	22/08/2025	22/08/2025	22/08/2025	R\$365,48	R\$0,00	R\$365,48
2	2.1	REGIANE DA SILVA RAMOS	52.686.786/0001-146	08/2025	DANFE	510	22/08/2025	6799613635	26/08/2025	26/08/2025	26/08/2025	R\$1.156,90	R\$0,00	R\$1.156,90
2	2.1	REGIANE DA SILVA RAMOS	52.686.786/0001-146	08/2025	DANFE	516	22/08/2025	6799613635	26/08/2025	26/08/2025	26/08/2025	R\$1.693,70	R\$0,00	R\$1.693,70
2	2.1	REGIANE DA SILVA RAMOS	52.686.786/0001-146	08/2025	DANFE	522	25/08/2025	6799619736	26/08/2025	26/08/2025	26/08/2025	R\$2.152,20	R\$0,00	R\$2.152,20
2	2.3	FORT GAS LTDA	13.008.566/0001-01	08/2025	DANFE	5.884	19/08/2025	6799637048	26/08/2025	26/08/2025	26/08/2025	R\$396,00	R\$0,00	R\$396,00
2	2.1	RAPIDO SILVA COMERCIO DE ALIMENTOS ERELLEPP	19.541.664/0001-196	08/2025	DANFE	88.896	25/08/2025	6805699794	27/08/2025	27/08/2025	27/08/2025	R\$1.511,00	R\$0,00	R\$1.511,00
2	2.1	SÃO SALVADOR ALIMENTOS SA	03.387.396/0009-17	08/2025	DANFE	2730655	25/08/2025	6814892970	29/08/2025	29/08/2025	29/08/2025	R\$1.162,80	R\$0,00	R\$1.162,80

3- SERVICOS DE TERCEIROS PESSOA FÍSICA E JURÍDICA

08.3 - Meta 3 Serviços de Terceiros - Pessoa Física ou Jurídica								
09. META	10. Itens de Despesas	11. ESPECIFICAÇÃO	12. RECEITAS DA R\$				13. DESPESAS R\$	14. SALDO R\$
			12.1. Adm Pública	12.2. Aplic Financeira	12.3. OSC Próprios	12.4. TOTAL		
3- Serviços de Terceiros - Pessoa Física ou Jurídica	3.1	Pagamentos Serviços de Terceiros com Pessoa Física e Jurídica e demais despesas conforme Decreto 37.843/2016 - Artigo 40					13.689,45	
	3.2	Transporte com fins pedagógicos e/ou culturais					0,00	
	3.3	Pagamento de Água/Esgoto					2.622,82	
	3.4	Pagamento de Luz					0,00	
	3.5	Pagamento Telefone fixo/internet/celular	20.000,00	0,00	0,00	20.000,00	89,99	-2.669,71
	3.6	Serviços de Contabilidade					3.500,00	
	3.7	Lei da Aprendizagem (Menor Aprendiz)					1.514,73	
	3.8	Agente Segurança Patrimonial/Vigia					0,00	
	3.9	Auditoria					0,00	
	3.10	Assessoria jurídica					1.000,00	
	3.11	Plano Odontológico, Seguro de Vida e/ou Benefícios CCT					252,72	
TOTAIS R\$			20.000,00	0,00	0,00	20.000,00	22.669,71	-2.669,71
TOTAL GERAL R\$			185.041,68	0,00	0,00	185.041,68	192.332,86	-7.291,18

03. PLANO DE TRABALHO		04. IDENTIFICAÇÃO DO CREDOR		05. DOCUMENTO FISCAL E TRABALHISTA			06. INFORMAÇÕES DO PAGAMENTO				07. VALOR R\$			
03.1. META	03.2. Itens de Despesa	04.1. PESSOA JURÍDICA - RAZÃO SOCIAL OU PESSOA FÍSICA - NOME COMPLETO	04.2. CNPJ OU CPF	05.1. MÊS REF.	05.2. TIPO (NF/NANF/RECIBO/RPA)	05.3. NÚMERO	05.4. DATA DE EMISSÃO	06.1. NÚMERO DO CROB/TRANS	06.2. DATA DA EMISSÃO DO CROB/TRANS	06.3. DATA DA COMPENSAÇÃO DO CROB/TRANS	06.4. DATA DA COMPENSAÇÃO DO CROB/TRANS	07.1. DO DOCUMENTO	07.2. NÃO PREVISTO NO PLANO DE TRABALHO	07.3. LIQUIDO
3	3.6	CRONOS ASSESSORIA CONTABIL LTDA	43.476.409/0001-91	08/2025	NFS	1301	01/08/2025	6689808246	01/08/2025	01/08/2025	01/08/2025	R\$3.500,00	R\$0,00	R\$3.500,00
3	3.1	LEXUS ASSESSORIA CONTABIL E EMPRESARIAL LTDA	24.930.414/0001-88	08/2025	NFS	873	01/08/2025	6709571273	05/08/2025	05/08/2025	05/08/2025	R\$2.500,00	R\$0,00	R\$2.500,00
3	3.10	DANIEL MARQUES DE ANDRADE	772.492.831-20	08/2025	RECIBO	008/2025	01/08/2025	6709575182	05/08/2025	05/08/2025	05/08/2025	R\$1.000,00	R\$0,00	R\$1.000,00
3	3.1	PRIME ASSESSORIA EM MARKETING TREINAMENTOS E PROJETOS LTDA	24.403.988/0001-06	08/2025	NFS	342	01/08/2025	6709579471	05/08/2025	05/08/2025	05/08/2025	R\$350,00	R\$0,00	R\$350,00
3	3.1	TECNOSERVE SERVIÇOS DE INFORMATICA LT	08.660.665/0001-33	07/2025	FATURA DE LOCAÇÃO	4.874	04/07/2025	6709596892	04/07/2025	04/07/2025	04/07/2025	R\$495,00	R\$0,00	R\$495,00
3	3.1	CLINICA PSICOLOGICA VANUJA TEIXEIRA	50.506.639/0001-11	08/2025	NFS	36	05/08/2025	6709601345	05/08/2025	05/08/2025	05/08/2025	R\$2.800,00	R\$0,00	R\$2.800,00
3	3.1	RAYLSON MAGNO SANTOS CHAGAS	54.012.534.001-67	08/2025	NFS	37	05/08/2025	6709621381	05/08/2025	05/08/2025	05/08/2025	R\$2.150,00	R\$0,00	R\$2.150,00
3	3.1	ANDRE CORREA GONCALVES JUNIOR	53.473.144/0001-21	08/2025	NFS	157	07/08/2025	672221807	07/08/2025	07/08/2025	07/08/2025	R\$1.800,00	R\$0,00	R\$1.800,00
3	3.3	CAESB	00.082.024/0001-37	07/2025	FATURA	893163-4	23/07/2025	6722267612	07/08/2025	07/08/2025	07/08/2025	R\$2.622,82	R\$0,00	R\$2.622,82
3	3.5	VIVO EMPRESAS	02.558.157/0002-43	08/2025	FATURA	1978019478	02/08/2025	6753260044	14/08/2025	14/08/2025	14/08/2025	R\$91,80	R\$1,81	R\$93,61
3	3.1	J R COUTINHO SERVIÇOS DE DEDETAÇÃO LTDA	45.594.002/0001-94	08/2025	NFS	2323	03/08/2025	6756840410	15/08/2025	15/08/2025	15/08/2025	R\$490,00	R\$0,00	R\$490,00
3	3.1	PS CENTRO MEDICO E SERVIÇOS DE SAUDE LTDA	51.410.844/0001-99	08/2025	NFS	344	18/08/2025	6777242890	20/08/2025	20/08/2025	20/08/2025	R\$25,00	R\$0,00	R\$25,00
3	3.1	QDONTOPREV S/A	58.119.199/0001-51	07/2025	BOLETO	154128	21/07/2025	6785571369	22/08/2025	22/08/2025	22/08/2025	R\$2.327,98	R\$0,00	R\$2.327,98
3	3.1	TECNOPTON TECNOLOGIA AVANÇADA EM CONTROLE DE PORTO E ACESSO LTDA	77.800.407/0001-28	08/2025	NFS	793443	21/08/2025	6785576517	22/08/2025	22/08/2025	22/08/2025	R\$256,47	R\$0,00	R\$256,47
3	3.11	MONGERAL SEGUROS E PREVIDÊNCIA	33.608.308/0001-73	08/2025	BOLETO	14271755	21/08/2025	6799638992	26/08/2025	26/08/2025	26/08/2025	R\$252,72	R\$0,00	R\$252,72
3	3.7	CASA DE ISMAEL - LAR DA CRIANÇA	00.077.255/0001-52	08/2025	NFS	1532	07/08/2025	6814888514	29/08/2025	29/08/2025	29/08/2025	R\$1.514,73	R\$0,00	R\$1.514,73
3	3.1	TECNOSERVE SERVIÇOS DE INFORMATICA LT	08.660.665/0001-33	08/2025	FATURA DE LOCAÇÃO	5.053	05/08/2025	6814906501	29/08/2025	29/08/2025	29/08/2025	R\$495,00	R\$0,00	R\$495,00



Centro de Educação da Primeira Infância - Buriti

QUADRA 312 CONJUNTO D LOTE 01 - SANTA MARIA NORTE

CEP:72.542-240 TELEFONE: (61) 3576-4539

CNPJ: 29.225.495/0007-24



DEMONSTRATIVO FINANCEIRO

02. DA PRESTAÇÃO DE CONTAS		02.1 PERÍODO DE VIGÊNCIA DA PARCERIA:		02.2 PERÍODO DA EXECUÇÃO DO EXERCÍCIO:	
		09/02/2023 a 08/02/2028		01/08/2025 A 31/08/2025	
		02. RECEITAS		03. DESPESAS	
02.1. Descrição das Receitas	02.2. Valores (R\$)	03.1. Descrição das Despesas	03.2. Valores (R\$)		
02.1.1. Da Administração Pública	185.041,68	03.1.1. Da Adm Públicos/Aplic Finac/Rec OSC	192.332,86		
02.1.2. Rendimento de Aplicação Financeira	1.593,29	03.1.2. Despesas bancárias	0,00		
02.1.3. De Recursos da OSC (Próprios)	0,00	03.1.3. Tributos de IR+IOF	328,82		
02.1.4. Devoluçãõ ao Erario ref ao REO 2024/2025	2.382,14	03.1.4. Juros/Multas ref Vivo Empresas 14/08	1,81		
02.1.5. Devolução ao erario 13/08/2025	203,58	03.1.5. Devolução de valor pago erroneamente Flexnet 26/08	600,00		
02.1.4. TOTAL DAS RECEITAS R\$	189.220,69	03.1.4. TOTAL DAS DESPESAS R\$	193.263,49		
04. SALDO NO INICIO DO EXERCÍCIO R\$		05. DESCRIÇÃO DO SALDO AO FINAL DO EXERCÍCIO			
04.1. em Conta Corrente BRB R\$	0,00	05.1. em Conta Corrente BRB R\$	0,00		
04.2. em Aplicação Financeira R\$	109.291,42	05.2. em Aplicação Financeira R\$	105.248,62		
04.3. SALDO DISPONÍVEL R\$	109.291,42	05.3. SALDO DISPONÍVEL R\$	105.248,62		
06. TOTAL DAS RECEITAS R\$	298.512,11	07. TOTAL DAS DESPESAS R\$	298.512,11		

➤ Setembro 2025

01. DADOS DA PARCERIA			
01.1. NOME DA OSC PARCEIRA:	INSTITUTO SOCIAL E EDUCACIONAL AURORA		01.2. NOME DO CEPI:
01.5. CNPJ DA OSC PARCEIRA	29.225.495/0007-24		BURITI
01.6. TERMO COLABORAÇÃO Nº	008/2023		01.4. EXERCÍCIO:
01.7. COORD REG ENSINO	SANTA MARIA		2025
02. DA PRESTAÇÃO DE CONTAS			
02.1. PERÍODO DE VIGÊNCIA DA PARCERIA:		02.2. PERÍODO DA EXECUÇÃO DO EXERCÍCIO:	
09/02/2023 a 08/02/2028		01/09/2025 A 30/09/2025	
03. VALORES TRANSFERIDOS PELA ADMINISTRAÇÃO PÚBLICA:			
04. REF.	05. MÊS/ANO	06. DATA DO CRÉDITO EM C/C	07. VALOR DO DESEMBOLSO R\$
			07.1. PREVISTO R\$
			07.2. CREDITADO R\$
			07.3. DIFERENÇA R\$
Mês 32	09/2025	02/09/2025	185.041,68
TOTAL DO DESEMBOLSO R\$			185.041,68
			185.041,68
			0,00
07.4. A OSC Parceira declara que o referido valor de R\$ 185.041,68 (cento e oitenta e cinco mil e quarenta e um reais e sessenta e oito centavos), foram executados com o previsto no Plano de Trabalho aprovado pela SEEDF, a saber:			

1- RECURSOS HUMANOS

08.1 - Meta 1 Recursos Humanos								
09. META	10. Itens de Despesas	11. ESPECIFICAÇÃO	12. RECEITAS DA R\$				13. DESPESAS R\$	14. SALDO R\$
			12.1. Adm Pública	12.2. Aplic Financeira	12.3. OSC Próprios	12.4. TOTAL		
1-Recursos Humanos	1.1	Diretor (a) Pedagógico (a)	5.234,12	0,00	0,00	5.234,12	0,00	5.234,12
	1.2	Coordenador (a) Pedagógico (a)	4.303,61	0,00	0,00	4.303,61	3.622,21	681,40
	1.3	Professor(a) 20 horas	0,00	0,00	0,00	0,00	0,00	0,00
	1.4	Professor(a) 40 horas	34.470,81	0,00	0,00	34.470,81	25.249,30	9.221,51
	1.5	Monitor(a)	28.287,52	0,00	0,00	28.287,52	23.191,97	5.095,55
	1.6	Secretário(a) Escolar	2.000,00	0,00	0,00	2.000,00	1.912,69	87,31
	1.7	Nutricionista 30 horas	2.442,59	0,00	0,00	2.442,59	2.191,58	251,01
	1.8	Nutricionista 40 horas	0,00	0,00	0,00	0,00	0,00	0,00
	1.9	Porteiro(a)	3.535,94	0,00	0,00	3.535,94	3.453,45	82,49
	1.10	Cozinheiro(a)	3.605,72	0,00	0,00	3.605,72	3.129,29	476,43
	1.11	Serviços Gerais Cons/Limpeza	3.263,40	0,00	0,00	3.263,40	2.394,07	869,33
	1.12	Agente Patrimonial Noturno	4.218,32	0,00	0,00	4.218,32	4.040,10	178,22
	1.13	Auxiliar de Cozinha	1.631,70	0,00	0,00	1.631,70	1.626,66	5,04
	1.14	Monitor (a) Volante	1.767,97	0,00	0,00	1.767,97	1.591,31	176,66
	1.15		1.100,00	0,00	0,00	1.100,00	883,19	216,81
	1.16		0	0,00	0,00	0,00	0,00	0,00
	1.17		0	0,00	0,00	0,00	0,00	0,00
	1.18		0	0,00	0,00	0,00	0,00	0,00
	1.19		0	0,00	0,00	0,00	0,00	0,00
	1.20		0	0,00	0,00	0,00	0,00	0,00
	1.21		0	0,00	0,00	0,00	0,00	0,00
	1.22		0	0,00	0,00	0,00	0,00	0,00
	1.23		Encargo, Benefícios Mensais e Provisões	26.370,80	0,00	0,00	26.370,80	60.049,57
TOTAIS R\$			122.232,50	0,00	0,00	122.232,50	133.335,39	-11.102,89



Centro de Educação da Primeira Infância - Buriti

QUADRA 312 CONJUNTO D LOTE 01 - SANTA MARIA NORTE

CEP:72.542-240 TELEFONE: (61) 3576-4539

CNPJ: 29.225.495/0007-24



01. DADOS DA PARCERIA				01.2. NOME DO CEP:				01.3. PROCESSO DE PARCERIA Nº				01.4. EXERCÍCIO			
01.1. NOME DA ORGANIZAÇÃO DA SOCIEDADE CIVIL PARCEIRA: INSTITUTO SOCIAL E EDUCACIONAL AURORA				BURITI				00080-00278981/2022-24				2025			
01.5. CNPJ DA OSC PARCEIRA 29.225.495/0007-24								01.6. TERMO DE COLABORAÇÃO Nº 008/2023				01.7. COORD. REGIONAL ENSINO SANTA MARIA			
02. DA PRESTAÇÃO DE CONTAS				02.2. PERÍODO DA EXECUÇÃO DO EXERCÍCIO:											
02.1. PERÍODO DE VIGÊNCIA DA PARCERIA: 09/02/2023 a 08/02/2028				01/09/2025 A 30/09/2025											
02.3. Pagamentos Realizados com Recursos da Administração Pública, de Aplicação Financeira e de Recursos Próprios															
03. PLANO DE TRABALHO		04. IDENTIFICAÇÃO DO CREDOR				05. DOCUMENTO FISCAL E TRABALHISTA				06. INFORMAÇÕES DO PAGAMENTO				07. VALOR R\$	
03.1. META	03.2. Itens de Despesa	04.1. PESSOA JURÍDICA - RAZÃO SOCIAL OU PESSOA FÍSICA - NOME COMPLETO	04.2. CNPJ OU CPF	05.1. MÊS REF.	05.2. TIPO INF/DAN/RECIBO/REPA	05.3. NÚMERO	05.4. DATA DE EMISSÃO	06.1. NÚMERO DO CHIBO/TRANS	06.2. DATA DA EMISSÃO DO CHIBO/TRANS	06.3. DATA DA COMPENSAÇÃO DO CHIBO/TRANS	07.1. DO DOCUMENTO	07.2. NAO PREVISTO NO PLANO DE TRABALHO	07.3. LÍQUIDO		
1	1.15			08/2025	RECIBO	S/N	31/08/2025	6849293661	31/08/2025	31/08/2025	R\$883,19	R\$0,00	R\$883,19		
1	1.23	GFD- GUIA DO FGTS DIGITAL	00.360.305/0001-04	08/2025	FGTS RECIBORO	S/N	22/09/2025	6849297581	05/09/2025	05/09/2025	R\$4.757,23	R\$0,00	R\$4.757,23		
1	1.23	GFD- GUIA DO FGTS DIGITAL	00.360.305/0001-04	08/2025	FGTS RECIBORO	S/N	22/08/2025	6849302375	05/09/2025	05/09/2025	R\$6.667,85	R\$0,00	R\$6.667,85		
1	1.23			09/2025	V.T	S/N	05/09/2025	6849307336	05/09/2025	05/09/2025	R\$118,80	R\$0,00	R\$118,80		
1	1.23			08/2025	RESCISAO	S/N	31/08/2025	LOTE 747117	05/09/2025	05/09/2025	R\$9.620,26	R\$0,00	R\$9.620,26		
1	1.23			08/2025	RESCISAO	S/N	31/08/2025	LOTE 747117	05/09/2025	05/09/2025	R\$3.984,02	R\$0,00	R\$3.984,02		
1	1.23	TH		08/2025	RESCISAO	S/N	31/08/2025	LOTE 747117	05/09/2025	05/09/2025	R\$11.856,94	R\$0,00	R\$11.856,94		
1	1.4			08/2025	RECIBO	S/N	31/08/2025	LOTE 747040	05/09/2025	05/09/2025	R\$3.404,46	R\$0,00	R\$3.404,46		
1	1.5			08/2025	RECIBO	S/N	31/08/2025	LOTE 747040	05/09/2025	05/09/2025	R\$1.506,83	R\$0,00	R\$1.506,83		
1	1.5			08/2025	RECIBO	S/N	31/08/2025	LOTE 747040	05/09/2025	05/09/2025	R\$1.779,51	R\$0,00	R\$1.779,51		
1	1.4	B		08/2025	RECIBO	S/N	31/08/2025	LOTE 747040	05/09/2025	05/09/2025	R\$3.272,36	R\$0,00	R\$3.272,36		
1	1.5			08/2025	RECIBO	S/N	31/08/2025	LOTE 747040	05/09/2025	05/09/2025	R\$1.581,25	R\$0,00	R\$1.581,25		
1	1.9			08/2025	RECIBO	S/N	31/08/2025	LOTE 747040	05/09/2025	05/09/2025	R\$1.734,77	R\$0,00	R\$1.734,77		
1	1.6			08/2025	RECIBO	S/N	31/08/2025	LOTE 747040	05/09/2025	05/09/2025	R\$1.912,69	R\$0,00	R\$1.912,69		
1	1.5			08/2025	RECIBO	S/N	31/08/2025	LOTE 747040	05/09/2025	05/09/2025	R\$1.591,31	R\$0,00	R\$1.591,31		
1	1.4	F		08/2025	RECIBO	S/N	31/08/2025	LOTE 747040	05/09/2025	05/09/2025	R\$3.321,10	R\$0,00	R\$3.321,10		
1	1.12			08/2025	RECIBO	S/N	31/08/2025	LOTE 747040	05/09/2025	05/09/2025	R\$2.044,32	R\$0,00	R\$2.044,32		
1	1.5			08/2025	RECIBO	S/N	31/08/2025	LOTE 747040	05/09/2025	05/09/2025	R\$1.699,09	R\$0,00	R\$1.699,09		
1	1.2			08/2025	RECIBO	S/N	31/08/2025	LOTE 747040	05/09/2025	05/09/2025	R\$3.622,21	R\$0,00	R\$3.622,21		
1	1.5	JE		08/2025	RECIBO	S/N	31/08/2025	LOTE 747040	05/09/2025	05/09/2025	R\$1.338,27	R\$0,00	R\$1.338,27		
1	1.5			08/2025	RECIBO	S/N	31/08/2025	LOTE 747040	05/09/2025	05/09/2025	R\$1.688,49	R\$0,00	R\$1.688,49		
1	1.5			08/2025	RECIBO	S/N	31/08/2025	LOTE 747040	05/09/2025	05/09/2025	R\$1.623,49	R\$0,00	R\$1.623,49		
1	1.5			08/2025	RECIBO	S/N	31/08/2025	LOTE 747040	05/09/2025	05/09/2025	R\$1.565,72	R\$0,00	R\$1.565,72		
1	1.10			08/2025	RECIBO	S/N	31/08/2025	LOTE 747040	05/09/2025	05/09/2025	R\$1.527,71	R\$0,00	R\$1.527,71		
1	1.7			08/2025	RECIBO	S/N	31/08/2025	LOTE 747040	05/09/2025	05/09/2025	R\$2.191,58	R\$0,00	R\$2.191,58		
1	1.11			08/2025	RECIBO	S/N	31/08/2025	LOTE 747040	05/09/2025	05/09/2025	R\$1.509,27	R\$0,00	R\$1.509,27		
1	1.4			08/2025	RECIBO	S/N	31/08/2025	LOTE 747040	05/09/2025	05/09/2025	R\$3.321,10	R\$0,00	R\$3.321,10		
1	1.5			08/2025	RECIBO	S/N	31/08/2025	LOTE 747040	05/09/2025	05/09/2025	R\$1.591,31	R\$0,00	R\$1.591,31		
1	1.4	M		08/2025	RECIBO	S/N	31/08/2025	LOTE 747040	05/09/2025	05/09/2025	R\$2.649,49	R\$0,00	R\$2.649,49		
1	1.10			08/2025	RECIBO	S/N	31/08/2025	LOTE 747040	05/09/2025	05/09/2025	R\$1.601,58	R\$0,00	R\$1.601,58		
1	1.5			08/2025	RECIBO	S/N	31/08/2025	LOTE 747040	05/09/2025	05/09/2025	R\$1.581,81	R\$0,00	R\$1.581,81		
1	1.4			08/2025	RECIBO	S/N	31/08/2025	LOTE 747040	05/09/2025	05/09/2025	R\$3.404,46	R\$0,00	R\$3.404,46		
1	1.14			08/2025	RECIBO	S/N	31/08/2025	LOTE 747040	05/09/2025	05/09/2025	R\$1.591,31	R\$0,00	R\$1.591,31		
1	1.12			08/2025	RECIBO	S/N	31/08/2025	LOTE 747040	05/09/2025	05/09/2025	R\$1.995,78	R\$0,00	R\$1.995,78		
1	1.5			08/2025	RECIBO	S/N	31/08/2025	LOTE 747040	05/09/2025	05/09/2025	R\$1.262,58	R\$0,00	R\$1.262,58		
1	1.11			08/2025	RECIBO	S/N	31/08/2025	LOTE 747040	05/09/2025	05/09/2025	R\$884,80	R\$0,00	R\$884,80		
1	1.5			08/2025	RECIBO	S/N	31/08/2025	LOTE 747040	05/09/2025	05/09/2025	R\$1.243,64	R\$0,00	R\$1.243,64		
1	1.5			08/2025	RECIBO	S/N	31/08/2025	LOTE 747040	05/09/2025	05/09/2025	R\$1.591,31	R\$0,00	R\$1.591,31		
1	1.9			08/2025	RECIBO	S/N	31/08/2025	LOTE 747040	05/09/2025	05/09/2025	R\$1.718,68	R\$0,00	R\$1.718,68		
1	1.13			08/2025	RECIBO	S/N	31/08/2025	LOTE 747040	05/09/2025	05/09/2025	R\$1.626,66	R\$0,00	R\$1.626,66		
1	1.4			08/2025	RECIBO	S/N	31/08/2025	LOTE 747040	05/09/2025	05/09/2025	R\$2.513,55	R\$0,00	R\$2.513,55		
1	1.4			08/2025	RECIBO	S/N	31/08/2025	LOTE 747040	05/09/2025	05/09/2025	R\$3.362,78	R\$0,00	R\$3.362,78		
1	1.5			08/2025	RECIBO	S/N	31/08/2025	LOTE 747040	05/09/2025	05/09/2025	R\$1.547,36	R\$0,00	R\$1.547,36		
1	1.23	SIND. DOS PROFS. EM EST. DE ENS. DO DF	07.695.978/0001-85	08/2025	BOLETO	132.624	15/08/2025	6866098272	08/09/2025	08/09/2025	R\$252,00	R\$0,00	R\$252,00		
1	1.23	SIND. DOS PROFS. EM EST. DE ENS. DO DF	07.695.978/0001-85	08/2025	BOLETO	132.755	19/08/2025	6866099649	08/09/2025	08/09/2025	R\$149,00	R\$0,00	R\$149,00		
1	1.23	GFD- GUIA DO FGTS DIGITAL	00.360.305/0001-04	09/2025	CONSIGNADO	S/N	02/09/2025	6906326222	17/09/2025	17/09/2025	R\$2.485,14	R\$0,00	R\$2.485,14		
1	1.23	GFD- GUIA DO FGTS DIGITAL	00.360.305/0001-04	09/2025	FGTS	S/N	02/09/2025	6906335304	17/09/2025	17/09/2025	R\$7.134,98	R\$0,00	R\$7.134,98		
1	1.23	DARF - PIS	00.574.442/0001-41	09/2025	PIS	S/N	02/09/2025	6906339590	17/09/2025	17/09/2025	R\$1.053,03	R\$0,00	R\$1.053,03		
1	1.23	DARF - IRFF	00.574.442/0001-41	08/2025	IRFF	S/N	02/09/2025	6906341593	17/09/2025	17/09/2025	R\$1.053,50	R\$0,00	R\$1.053,50		
1	1.23	DARF- INSS	00.574.442/0001-41	09/2025	INSS	S/N	02/09/2025	6906342691	17/09/2025	17/09/2025	R\$7.872,54	R\$0,00	R\$7.872,54		
1	1.23	JE		09/2025	RESCISAO	S/N	11/09/2025	6910611277	18/09/2025	18/09/2025	R\$2.924,48	R\$0,00	R\$2.924,48		
1	1.23			09/2025	RECIBO V.T	S/N	24/09/2025	6934451616	24/09/2025	24/09/2025	R\$118,80	R\$0,00	R\$118,80		

2- MATERIAL DE CONSUMO DIDÁTICO E PEDAGÓGICO

08.2 - Meta 2 Material de Consumo e Didático Pedagógico													
09. META	10. Itens de Despesas	11. ESPECIFICAÇÃO	12. RECEITAS DA R\$				13. DESPESAS R\$	14. SALDO R\$					
			12.1. Adm Pública	12.2. Aplic Financeira	12.3. OSC Próprios	12.4. TOTAL							
2-Material de Consumo e Didático Pedagógico	2.1	Gêneros Alimentícios					26.886,05						
	2.2	Roupa de Cama, Mesa e Banho					0,00						
	2.3	Aquisição de Gás de Cozinha					796,00						
	2.4	Material de Limpeza em Geral					54,50						
	2.5	Material de Expediente					450,10						
	2.6	Material Segurança/Higiene do Trabalho					2.900,88						
	2.7	Material reparo/manuten do equipamento					0,00						
	2.8	Material reparo/manuten Unidade Atendimento					540,00						
	2.9	Utensílios para Cozinha					4.739,45						
	2.10	Combustível e Lubrificante Automotivo					0,00						
	2.11	Material Didático Pedagógico					18.106,56						
	2.12	Brinquedos Pedagógicos					0,00						
	2.13	Material de Higiene da Criança					0,00						
	2.14	Uniformes das Crianças e funcionários					5.293,46						
	2.15	Aquisição de Colchonetes					0,00						
	2.16	Livros Técnicos/Literatura Infantil/não imobilizáveis					0,00						
TOTALS R\$			42.809,18	0,00	0,00	42.809,18	59.767,00	-16.957,82					



Centro de Educação da Primeira Infância - Buriti

QUADRA 312 CONJUNTO D LOTE 01 - SANTA MARIA NORTE

CEP:72.542-240 TELEFONE: (61) 3576-4539

CNPJ: 29.225.495/0007-24



03. PLANO DE TRABALHO		04. IDENTIFICAÇÃO DO CREDOR		05. DOCUMENTO FISCAL E TRABALHISTA			06. INFORMAÇÕES DO PAGAMENTO			07. VALOR R\$			
03.1. META	03.2. Itens de Despesas	04.1. PESSOA JURÍDICA - RAZÃO SOCIAL OU PESSOA FÍSICA - NOME COMPLETO	04.2. CNPJ OU CPF	05.1. MÊS REF.	05.2. TIPO DE INF/DAN/REC ISO/RPAJ	05.3. NÚMERO	05.4. DATA DE EMISSÃO	06.1. NÚMERO DO CHIBO/TRANS	06.2. DATA DA EMISSÃO DO CHIBO/TRANS	06.4. DATA DA COMPENSAÇÃO DO CHIBO/TRANS	07.1. DO DOCUMENTO	07.2. NAO PREVISTO NO PLANO DE TRABALHO	07.3. LIQUIDO
2	2.1	ESFRRAS SFHA LTDA	47.519.288/0001-80	09/2025	DANFE	374	29/08/2025	6832049795	02/09/2025	02/09/2025	R\$656,00	R\$0,00	R\$656,00
2	2.1	RAPIDO SILVA COMERCIO DE ALIMENTOS EIRELLI-EPP	19.541.664/0001-96	09/2025	DANFE	89.058	01/09/2025	6832053377	02/09/2025	02/09/2025	R\$1.497,70	R\$0,00	R\$1.497,70
2	2.3	FORT GAS LTDA	13.008.568/0001-01	09/2025	DANFE	6.470	01/09/2025	6866101380	08/09/2025	08/09/2025	R\$396,00	R\$0,00	R\$396,00
2	2.1	MINI MERCERARIA ANL LTDA EPP	02.958.877/0001-15	09/2025	DANFE	45.514	05/09/2025	6871335916	09/09/2025	09/09/2025	R\$962,64	R\$0,00	R\$962,64
2	2.1	MINI MERCERARIA ANL LTDA EPP	02.958.877/0001-15	09/2025	DANFE	45.513	05/09/2025	6871337999	09/09/2025	09/09/2025	R\$3.880,46	R\$0,00	R\$3.880,46
2	2.1	MAUES E ALBUQUERQUE DISTR. ALIM LTDA EPP	18.752.991/0001-24	08/2025	DANFE	36.590	21/08/2025	6871352833	09/09/2025	09/09/2025	R\$692,56	R\$0,00	R\$692,56
2	2.6	LIMP TOTAL PRODUTOS DE HIGIENE LTDA	21.684.588/0001-10	09/2025	DANFE	103	09/09/2025	6877140016	10/09/2025	10/09/2025	R\$2.900,88	R\$0,00	R\$2.900,88
2	2.6	LIMP TOTAL PRODUTOS DE HIGIENE LTDA	21.684.588/0001-10	09/2025	DANFE	103	09/09/2025	6877140016	10/09/2025	10/09/2025	R\$54,50	R\$0,00	R\$54,50
2	2.9	LIMP TOTAL PRODUTOS DE HIGIENE LTDA	21.684.588/0001-10	09/2025	DANFE	112	09/09/2025	6877142546	10/09/2025	10/09/2025	R\$121,95	R\$0,00	R\$121,95
2	2.1	RAPIDO SILVA COMERCIO DE ALIMENTOS EIRELLI-EPP	19.541.664/0001-96	09/2025	DANFE	89.130	08/09/2025	6877147164	10/09/2025	10/09/2025	R\$1.458,17	R\$0,00	R\$1.458,17
2	2.14	CLEO-CONFECÇÕES & E VESTUÁRIO SOB MEDIDAS LTDA	30.978.851/0001-74	09/2025	DANFE	325	05/09/2025	6897760637	15/09/2025	15/09/2025	R\$5.293,46	R\$0,00	R\$5.293,46
2	2.1	SAO SALVADOR ALIMENTOS SA	03.387.396/0009-17	09/2025	DANFE	2.736.704	12/09/2025	6897762610	15/09/2025	15/09/2025	R\$1.234,51	R\$0,00	R\$1.234,51
2	2.1	REGIANE DA SILVA RAMOS	52.686.786/0001-46	09/2025	DANFE	529	12/09/2025	6897766177	15/09/2025	15/09/2025	R\$2.162,70	R\$0,00	R\$2.162,70
2	2.1	REGIANE DA SILVA RAMOS	52.686.786/0001-46	09/2025	DANFE	538	12/09/2025	6897768618	15/09/2025	15/09/2025	R\$1.816,90	R\$0,00	R\$1.816,90
2	2.1	SAO SALVADOR ALIMENTOS SA	03.387.396/0009-17	09/2025	DANFE	2738426	11/09/2025	6897763935	15/09/2025	15/09/2025	R\$324,00	R\$0,00	R\$324,00
2	2.1	REGIANE DA SILVA RAMOS	52.686.786/0001-46	09/2025	DANFE	541	11/09/2025	6897770862	15/09/2025	15/09/2025	R\$1.775,30	R\$0,00	R\$1.775,30
2	2.8	ANDRE CORREA GONCALVES JUNIOR	53.473.144/0001-20	09/2025	DANFE	25	16/09/2025	6904776231	17/09/2025	17/09/2025	R\$540,00	R\$0,00	R\$540,00
2	2.1	RAPIDO SILVA COMERCIO DE ALIMENTOS EIRELLI-EPP	19.541.664/0001-96	09/2025	DANFE	89.201	16/09/2025	6906344233	17/09/2025	17/09/2025	R\$1.466,00	R\$0,00	R\$1.466,00
2	2.1	ESFRRAS SFHA LTDA	47.519.288/0001-80	09/2025	DANFE	382	15/09/2025	6906346708	17/09/2025	17/09/2025	R\$740,00	R\$0,00	R\$740,00
2	2.1	REGIANE DA SILVA RAMOS	52.686.786/0001-46	09/2025	DANFE	548	19/09/2025	6934454505	24/09/2025	24/09/2025	R\$2.194,80	R\$0,00	R\$2.194,80
2	2.1	RAPIDO SILVA COMERCIO DE ALIMENTOS EIRELLI-EPP	19.541.664/0001-96	09/2025	DANFE	89.262	23/09/2025	6934461242	24/09/2025	24/09/2025	R\$1.351,00	R\$0,00	R\$1.351,00
2	2.1	MARIA LUIZA RIBEIRO CAMARGOS	44.481.023/0001-83	09/2025	DANFE	149	23/09/2025	6934462839	24/09/2025	24/09/2025	R\$485,00	R\$0,00	R\$485,00
2	2.3	GUIA GAS LTDA	11.508.317/0001-50	09/2025	DANFE	8.993	17/09/2025	6956864079	29/09/2025	29/09/2025	R\$400,00	R\$0,00	R\$400,00
2	2.1	REGIANE DA SILVA RAMOS	52.686.786/0001-46	09/2025	DANFE	557	29/09/2025	6961599248	30/09/2025	30/09/2025	R\$2.273,80	R\$0,00	R\$2.273,80
2	2.1	SAO SALVADOR ALIMENTOS SA	03.387.396/0009-17	09/2025	DANFE	2744415	25/09/2025	6961613378	30/09/2025	30/09/2025	R\$280,51	R\$0,00	R\$280,51
2	2.1	SAO SALVADOR ALIMENTOS SA	03.387.396/0009-17	09/2025	DANFE	2744414	25/09/2025	6961618039	30/09/2025	30/09/2025	R\$978,00	R\$0,00	R\$978,00
2	2.1	ESFRRAS SFHA LTDA	47.519.288/0001-80	09/2025	DANFE	394	29/09/2025	6961619394	30/09/2025	30/09/2025	R\$656,00	R\$0,00	R\$656,00

3- SERVIÇOS DE TERCEIROS PESSOA FÍSICA E JURÍDICA

08.3 - Meta 3 Serviços de Terceiros - Pessoa Física ou Jurídica									
09. META	10. Itens de Despesas	11. ESPECIFICAÇÃO	12. RECEITAS DA R\$				13. DESPESAS R\$	14. SALDO R\$	
			12.1. Adm Pública	12.2. Aplic Financeira	12.3. OSC Próprios	12.4. TOTAL			
3- Serviços de Terceiros - Pessoa Física ou Jurídica	3.1	Pagamentos Serviços de Terceiros com Pessoa Física e Jurídica e demais despesas conforme Decreto 37.843/2016 - Artigo 40					9.141,17	-4.085,60	
	3.2	Transporte com fins pedagógicos e/ou culturais					600,00		
	3.3	Pagamento de Água/Esgoto					3.902,50		
	3.4	Pagamento de Luz					2.692,84		
	3.5	Pagamento Telefone fixo/internet/celular	20.000,00	0,00	0,00	20.000,00	89,99		
	3.6	Serviços de Contabilidade					3.500,00		
	3.7	Lei da Aprendizagem (Menor Aprendiz)					1.280,94		
	3.8	Agente Segurança Patrimonial/Vigia					0,00		
	3.9	Auditoria					0,00		
	3.10	Assessoria jurídica					1.000,00		
	3.11	Plano Odontológico, Seguro de Vida e/ou Benefícios CCT					1.878,16		
TOTAIS R\$			20.000,00	0,00	0,00	20.000,00	24.085,60	-4.085,60	
TOTAL GERAL R\$			185.041,68	0,00	0,00	185.041,68	217.187,99	-32.146,31	

03. PLANO DE TRABALHO		04. IDENTIFICAÇÃO DO CREDOR		05. DOCUMENTO FISCAL E TRABALHISTA			06. INFORMAÇÕES DO PAGAMENTO			07. VALOR R\$			
03.1. META	03.2. Itens de Despesas	04.1. PESSOA JURÍDICA - RAZÃO SOCIAL OU PESSOA FÍSICA - NOME COMPLETO	04.2. CNPJ OU CPF	05.1. MÊS REF.	05.2. TIPO DE INF/DAN/REC ISO/RPAJ	05.3. NÚMERO	05.4. DATA DE EMISSÃO	06.1. NÚMERO DO CHIBO/TRANS	06.2. DATA DA EMISSÃO DO CHIBO/TRANS	06.4. DATA DA COMPENSAÇÃO DO CHIBO/TRANS	07.1. DO DOCUMENTO	07.2. NAO PREVISTO NO PLANO DE TRABALHO	07.3. LIQUIDO
3	3.1	LEXUS ASSESSORIA CONTABIL E EMPRESARIAL LTDA	24.930.414/0001-88	09/2025	NFS	903	01/09/2025	6832040927	02/09/2025	02/09/2025	R\$2.500,00	R\$0,00	R\$2.500,00
3	3.6	CRONOS ASSESSORIA CONTABIL LTDA	43.476.409/0001-91	09/2025	NFS	1.339	01/09/2025	6832043201	02/09/2025	02/09/2025	R\$3.500,00	R\$0,00	R\$3.500,00
3	3.10	DANIEL MARQUES DE ANDRADE	772.492.831-20	09/2025	RECIBO	008/2025	01/09/2025	6832046937	02/09/2025	02/09/2025	R\$1.000,00	R\$0,00	R\$1.000,00
3	3.4	NEOENERGIA DISTRIBUIÇÃO BRASILEIRA LTDA	07.552.669/0001-72	08/2025	FATURA	103.647.823	19/08/2025	6832051590	02/09/2025	02/09/2025	R\$2.692,84	R\$0,00	R\$2.692,84
3	3.3	CAESB	00.082.024/0001-37	08/2025	FATURA	6.931.634	01/09/2025	6866110780	08/09/2025	08/09/2025	R\$3.902,50	R\$0,00	R\$3.902,50
3	3.2	FLEXNET TURISMO LTDA	40.776.457/0001-07	08/2025	NFS	390	20/08/2025	6882285746	11/09/2025	11/09/2025	R\$600,00	R\$0,00	R\$600,00
3	3.5	GVT -VIVO	02.588.157/0002-43	08/2025	FATURA	54.707	26/08/2025	6897759227	15/09/2025	15/09/2025	R\$89,99	R\$0,00	R\$89,99
3	3.1	ANDRE CORREA GONCALVES JUNIOR	53.473.144/0001-20	09/2025	NFS	165	16/09/2025	6904775129	17/09/2025	17/09/2025	R\$650,00	R\$0,00	R\$650,00
3	3.1	J R COUTINHO SERVICOS DE DEBETIZACO LTDA	45.594.002/0001-94	09/2025	NFS	2417	06/09/2025	6906347878	17/09/2025	17/09/2025	R\$490,00	R\$0,00	R\$490,00
3	3.11	ODONTOPREV SA	58.119.199/0001-51	08/2025	BOLETO	154014	21/08/2025	6906349926	17/09/2025	17/09/2025	R\$1.618,96	R\$0,00	R\$1.618,96
3	3.1	L T DA SILVA SERVICOS DE SAUDE LTDA	37.861.565/0001-73	09/2025	NFS	2115	23/09/2025	6934456813	24/09/2025	24/09/2025	R\$349,70	R\$0,00	R\$349,70
3	3.11	MONGERAL SEGUROS E PREVIDENCIA	33.608.308/0001-73	09/2025	BOLETO	74292206	16/09/2025	6934458113	24/09/2025	24/09/2025	R\$259,20	R\$0,00	R\$259,20
3	3.1	TECNOLOGIA AVANÇADA EM CONTROLE DE PONTO E ACESSO LTDA	77.800.407/0001-28	09/2025	NFS	813501	23/09/2025	6934459594	24/09/2025	24/09/2025	R\$256,47	R\$0,00	R\$256,47
3	3.1	TECNOERVE SERVICOS DE INFORMATICA LT	08.660.665/0001-33	09/2025	FATURA	5221	03/09/2025	6961601370	30/09/2025	30/09/2025	R\$495,00	R\$0,00	R\$495,00
3	3.7	CASA DE ISMAEL - LAR DA CRIANÇA	00.077.255/0001-52	09/2025	NFS	1565	12/09/2025	6961602807	30/09/2025	30/09/2025	R\$1.280,94	R\$0,00	R\$1.280,94



Centro de Educação da Primeira Infância - Buriti

QUADRA 312 CONJUNTO D LOTE 01 - SANTA MARIA NORTE

CEP:72.542-240 TELEFONE: (61) 3576-4539

CNPJ: 29.225.495/0007-24



DEMONSTRATIVO FINANCEIRO

02. DA PRESTAÇÃO DE CONTAS		02.2 PERÍODO DA EXECUÇÃO DO EXERCÍCIO:	
02.1 PERÍODO DE VIGÊNCIA DA PARCERIA:		01/09/2025 A 30/09/2025	
09/02/2023 a 08/02/2028		03. DESPESAS	
02. RECEITAS		03.2. Valores (R\$)	
02.1. Descrição das Receitas	02.2. Valores (R\$)	03.1. Descrição das Despesas	03.2. Valores (R\$)
02.1.1. Da Administração Pública	185.041,68	03.1.1. Da Adm Públicos/Aplic Finac/Rec OSC	217.187,99
02.1.2. Rendimento de Aplicação Financeira	1.439,30	03.1.2 Despesas bancárias	0,00
02.1.3. De Recursos da OSC (Próprios)	0,00	03.1.3. Tributos de IR+IOF	1.476,36
02.1.4. Devolução de valor pago erroneamente Flex net em 26/08 , devolvido em 11/09	600,00		
02.1.4. TOTAL DAS RECEITAS R\$	187.080,98	03.1.4. TOTAL DAS DESPESAS R\$	218.664,35
04. SALDO NO INÍCIO DO EXERCÍCIO R\$		05 . DESCRIÇÃO DO SALDO AO FINAL DO EXERCÍCIO	
04.1. em Conta Corrente BRB R\$	0,00	05.1. em Conta Corrente BRB R\$	0,01
04.2. em Aplicação Financeira R\$	105.248,62	05.2. em Aplicação Financeira R\$	73.665,24
04.3. SALDO DISPONÍVEL R\$	105.248,62	05.3. SALDO DISPONÍVEL R\$	73.665,25
06. TOTAL DAS RECEITAS R\$	292.329,60	07. TOTAL DAS DESPESAS R\$	292.329,60



Assinatura do Contador

(Obrigatória)



Centro de Educação da Primeira Infância - Buriti

QUADRA 312 CONJUNTO D LOTE 01 - SANTA MARIA NORTE

CEP:72.542-240 TELEFONE: (61) 3576-4539

CNPJ: 29.225.495/0007-24



IV – RELAÇÃO NOMINAL DAS CRIANÇAS ATENDIDAS POR TURMA:

BERCÁRIO 1												
Nome da criança	Data de nascimento	Faltas fevereiro	Faltas março	Faltas abril	Faltas Maio	Faltas junho	Faltas julho	Faltas agosto	Faltas Setembro	Data de entrada	Desligamento (colocar a data)	Justificativa
A.M. S.S.	07/06/2024	03	05	02	12	05	01	05	06	05/02/2025		16 faltas justificadas com atestado
D.D. N. P.	24/05/2024	0	01	15	09	09	10	12	-----	25/02/2025	19/08/2025	15 faltas justificadas com atestado médico
L.D. O. S.	20/08/2024	05	06	13	10	07	05	03	06	06/02/2025		
L.C.B. D.N.	19/05/2024	02	03	00	05	02	00	01	02	06/02/2025		03 faltas justificadas com atestado médico
M.H.V.B.	18/07/2024	0	03	04	01	02	01	00	03	07/02/2025		04 faltas justificadas com atestado médico
M.L. S.F.	19/07/2024	04	04	04	02	01	01	03	05	10/02/2025		01 falta justificada com atestado médico
M. L. T. R.	28/05/2024	04	06	01	06	01	02	07	05	07/02/2025		03 faltas justificadas com atestado



Centro de Educação da Primeira Infância - Buriti

QUADRA 312 CONJUNTO D LOTE 01 - SANTA MARIA NORTE

CEP:72.542-240 TELEFONE: (61) 3576-4539

CNPJ: 29.225.495/0007-24



M.B. F.D. A.	07/09/2024	0	09	05	08	03	05	06	03	28/02/2025		
N.N. E.S.	22/06/2024	11	09	04	05	04	04	09	10	06/02/2025		17 faltas justificadas com atestado
N. O.D. S.	16/07/2024	07	05	04	04	03	01	05	03	10/02/2025		02 faltas justificadas com atestado
O.F. D. C. M.	21/06/2024	06	02	02	00	07	04	00	07	05/02/2025		
P.H. A. B.	13/07/2024	04	02	08	07	07	02	06	00	05/02/2025		02 faltas justificadas com atestado
P. R.C.S.	29/05/2024	09	10	10	08	12	05	12	19	10/02/2025		18 faltas justificadas com atestado médico
S. V.C.	25/09/2024	02	03	09	03	04	01	03	02	10/02/2025		
Y.I. I. P.	10/09/2024	05	06	13	16	16	03	13	05	10/02/2025		32 faltas justificadas com atestado
B.S.O	12/10/2024	-----	-----	-----	-----	-----	-----	00	00	27/08/2025		

BERCÁRIO 2A

Nome da criança	Data de nascimento	Faltas fevereiro	Faltas março	Faltas abril	Faltas Maio	Faltas junho	Faltas julho	Faltas agosto	Faltas Setembro	Data de entrada	Desligamento (colocar a data)	Justificativa
A. C. S. S.	21/08/2023	0	0	00	03	01	01	04	00	10/02/2025		
A.L. S. C.	10/06/2023	03	03	01	02	01	01	04	00	07/02/2025		05 faltas justificadas com atestado
A. D.S. H.	15/12/2023	08	02	03	02	02	03	00	06	07/02/2025		06 faltas justificadas com atestado
A. V. D.A. S.	25/10/2023	15	17	-----	-----	-----	-----	-----	-----	03/04/2024	28/03/2025	
B. R. L.M.	02/06/2023									07/02/2024		



Centro de Educação da Primeira Infância - Buriti

QUADRA 312 CONJUNTO D LOTE 01 - SANTA MARIA NORTE

CEP:72.542-240 TELEFONE: (61) 3576-4539

CNPJ: 29.225.495/0007-24



		02	02	00	03	04	02	02	05			
B.B. L.	24/05/2023	0	01	12	10	00	04	02	04	26/02/2025		16 faltas justificadas com atestado
C. R. D. S.	24/10/2023	01	08	06	07	03	06	07	10	07/02/2025		
C. L. D.A.	02/04/2023	15	01	15/02/2024	06/03/2025	
E. P. C.	23/08/2023	03	03	00	03	01	03	03	01	07/02/2024		02 falta justificada com atestado
E. D.S. L.	29/11/2023	09	04	08	09	09	08	08	04	05/02/2025		08 faltas justificadas com atestado
G.A.M. P.	10/06/2023	01	06	06	08	02	01	00	03	07/02/2025		16 faltas justificadas com atestado
I.A.C.	11/06/2023	02	03	01	08	01	02	06	06	06/02/2024		10 faltas justificadas com atestado
I. M. F. D. S.	30/09/2023	06	04	00	00	02	00	00	03	07/02/2024		02 faltas justificadas com atestado
K. M. A.P.	06/05/2023	04	06	02	03	02	02	04	02	10/09/2024		03 faltas justificadas com atestado
L. A. D. O. C.	20/10/2023	07/02/2025	13/02/2025	
L.F. A.	27/01/2024	0	02	00	04	05	02	03	07	26/02/2025		04 faltas justificadas com atestado
N.P. R.D.R.	01/03/2024	01	10	17	06	20/02/2025	08/05/2025	18 faltas justificadas com atestado
R. V. R. L.	13/05/2023	06	06	06	12	12	04	15	07	14/02/2025		25 faltas justificadas com atestado
S.V.	10/10/2023	06	03	14	01	02	04	03	04	07/02/2025		06 faltas justificadas com atestado
S. A. B. D.A.	02/02/2024	04	08	13	03	05	07	05	05	13/02/2025		07 faltas justificadas com atestado
Y. D. B. D. S.	23/01/2024	02	06	11	09	08	09	11	05	26/02/2025		12 faltas justificadas com atestado
C. C. Q.	24/04/2023	00	04	06/03/2025	25/03/2025	



Centro de Educação da Primeira Infância - Buriti

QUADRA 312 CONJUNTO D LOTE 01 - SANTA MARIA NORTE

CEP:72.542-240 TELEFONE: (61) 3576-4539

CNPJ: 29.225.495/0007-24



E.I.D.S	13/06/2023	-----	00	01	06	01	04	04	03	28/03/2025		
A.C.T.X	06/06/2023	-----	0	03	07	09	06	21	23	31/03/2025	01/10/2025	09 faltas justificadas com atestado medico Viajou não irá retornar
M.V.B	05/03/2024	-----	-----	02	04	01	06	07	11	02/04/2025		
J.V.L.D.S	10/10/2023	-----	-----	-----	03	12	05	05	03	12/05/2025		05 faltas justificadas com atestado médico

BERCÁRIO 2B

Nome da criança	Data de nascimento	Faltas fevereiro	Faltas março	Faltas abril	Faltas Maio	Faltas junho	Faltas julho	Faltas agosto	Faltas Setembro	Data de entrada	Desligamento (colocar a data)	Justificativa
A.Q.B.	29/07/2023	0	07	03	02	03	07	04	05	15/02/2024		23 faltas justificadas com atestado médico
A. E. L. F.	08/01/2024	11	15	04	-----	-----	-----	-----	-----	07/02/2025	07/04/2025	
B.F. D.	01/04/2023	0	04	01	04	03	05	07	00	06/02/2024	11/09/2025	04 faltas justificadas com atestado
B. B. F.	21/09/2023	02	02	02	05	00	01	02	03	07/02/2025		04 faltas justificadas com atestado
B. B. C.R.	04/07/2023	0	04	01	03	00	03	00	05	07/02/2025		07 faltas justificadas com atestado
C.G.M.	02/10/2023	03	02	00	03	06	02	03	06	05/02/2025		
E.A.N.	06/09/2023	06	06	14	10	07	04	03	15	06/02/2025		11 faltas justificadas com atestado
E. R.B.D. S.	12/01/2024	01	01	02	01	02	02	01	10	07/02/2025		05 faltas justificadas com atestado
G. T. D.M.	07/05/2023	05	07	08	08	10	05	10	12	07/02/2024		03 faltas justificadas com atestado
J.L.B. D. L.R.	02/10/2023	06	03	06	02	04	07	07	09	10/02/2025		05 faltas justificadas com atestado
J.F.A. O.	27/12/2023	01	01	03	00	03	01	06	04	10/02/2025		04 faltas justificadas com atestado
L.R.S. P.	03/08/2023	0	03	01	00	05	01	02	02	10/02/2025		07 faltas justificadas com atestado
M. D.S. V. O.	07/04/2023	0	05	07	12	03	01	04	11	27/02/2024		10 faltas justificadas com atestado
N.R. O.D.S.	14/10/2023	01	03	01	05	01	02	03	07	07/03/2024		03 faltas justificadas com atestado
T.R. C.	11/07/2023	0	02	01	04	01	01	03	05	07/02/2025		09 faltas justificadas com atestado
Y. L. G.	10/03/2024	02	08	04	02	02	01	00	02	10/02/2025		04 faltas justificadas com atestado
N.R.C	04/11/2023	-----	-----	01	00	01	03	00	01	14/04/2025		
C.A.R.M	25/05/2023	-----	-----	-----	-----	-----	-	-----	01	15/09/2025		

BERCÁRIO 2C



Centro de Educação da Primeira Infância - Buriti

QUADRA 312 CONJUNTO D LOTE 01 - SANTA MARIA NORTE

CEP:72.542-240 TELEFONE: (61) 3576-4539

CNPJ: 29.225.495/0007-24



Nome da criança	Data de nascimento	Faltas fevereiro	Faltas março	Faltas abril	Faltas Maio	Faltas junho	Faltas julho	Faltas agosto	Faltas Setembro	Data de entrada	Desligamento (colocar a data)	Justificativa
A. L. L. D. V.	19/12/2023	08	10	12	13	17	07	18	20	05/02/2025		14 Faltas justificadas com atestado
A.M.S.N.	02/06/2023	01	03	04	08	02	02	03	05	06/02/2025		09 faltas justificadas com atestado
A. V. A. F. D.S.	23/05/2023	06	0	14	16	11	05	13	15	14/02/2025		
B.P. B.D.S.	22/07/2023	03	08	07	02	01	02	01	07	10/02/2025		06 faltas justificadas com atestado
G.V. G.D. S.	03/07/2023	06	04	08	07	09	03	04	12	06/02/2025		33 faltas justificadas com atestado
G.M.A. G.	17/11/2023	01	0	08	01	00	00	02	00	06/02/2025		
H. J. D. S.S.	30/04/2023	0	0	01	05	00	01	00	01	07/02/2025		05 faltas justificadas com atestado
H.R. A.C.	08/04/2023	05	05	10	12	14	02	04	14	07/02/2025		33 faltas justificadas com atestado
M.R. D.O.	04/06/2023	01	00	00	00	00	00	00	01	08/02/2024		
M.F. D.C.	15/07/2023	01	01	12	00	01	02	03	01	27/05/2024		
M.D. S. C.	20/06/2023	01	00	12	10	02	05	04	05	19/02/202		05 faltas justificadas com atestado
M. D. F.	12/07/2023	05	07	13	20	08	-----	-----	-----	11/02/2025	13/06/2025	02 faltas justificadas com atestado
N.B. L.	24/05/2023	0	01	12	10	01	05	02	05	26/02/2025		14 faltas justificadas com atestado
P.S. D. S.	10/09/2023	01	01	01	04	01	00	00	01	05/02/2025		03 faltas justificadas com atestado
Z. M. B.D. S.	24/08/2023	00	02	00	01	02	01	01	02	06/02/2025		01 falta justificada com atestado
Z. G. D. S.	17/10/2023	01	01	04	03	03	03	04	-----	06/08/2024	09/09/2025	
A.M.D.S.F	10/07/2023	-----	-----	-----	-----	03	02	04	08	17/06/2025		
H.P.P.D.S	08/05/2023	-----	-----	-----	-----	-----	-----	-----	03	10/09/2025		

MATERNAL 1A

Nome da criança	Data de nascimento	Faltas fevereiro	Faltas março	Faltas abril	Faltas Maio	Faltas junho	Faltas julho	Faltas agosto	Faltas Setembro	Data de entrada	Desligamento (colocar a data)	Justificativa
A.C. Q. S.	18/04/2022	0	01	02	07	08	04	01	02	09/02/2023		
A. L. C.M.	02/09/2022	01	06	01	02	05	01	01	01	19/08/2024		09 faltas justificadas com atestado
A. V. P.B.	05/04/2022									26/02/2025		



Centro de Educação da Primeira Infância - Buriti

QUADRA 312 CONJUNTO D LOTE 01 - SANTA MARIA NORTE

CEP:72.542-240 TELEFONE: (61) 3576-4539

CNPJ: 29.225.495/0007-24



		0	0	01	12	04	04	13	08			
A. J. G. G.	15/03/2023	0	04	12	16	03	05	03	07	15/02/2024		
A. R.S.C.	16/12/2022	03	02	02	09	08	04	05	05	06/02/2025		
A. M. C. D. L.	26/03/2023	07	07	04	08	05	03	07	10	16/02/2024		28 faltas justificadas com atestado
A. G. B. S.	24/02/2022	00	00	00	04	00	07	00	-----	07/02/2025	15/09/2025	
B.D. L.S.	24/06/2022	00	00	01	00	00	01	01	06	09/02/2023		
B. A. D.A.	08/03/2023	01	00	03	04	00	01	02	01	21/10/2024		
C.P.C.	24/05/2022	00	00	07	00	04	01	00	07	16/02/2024		03 faltas justificadas com atestado
C. O. R.	18/09/2022	01	06	05	03	00	00	01	03	21/05/2024		08 faltas justificadas com atestado
E. F. D.A.	02/05/2022	01	00	04	00	03	03	02	06	20/06/2024		
E. F.R.	16/06/2022	00	00	06	07	02	04	10		26/02/2025		
G.A. D.	09/04/2022	02	00	01	02	01	00	02	01	06/02/2025		02 faltas justificadas com atestado
H. L. C.D. S.	03/03/2023	01	00	00	05	00	01	00	21	16/02/2024		04 faltas justificadas com atestado Internado sem previsão de alta
H.T. L.L.	05/05/2022	00	00	01	00	01	01	00	00	09/02/2023		
ml. V.B.	03/08/2022	01	05	03	04	01	07	04	11	7/02/2024		
J.H. B.R.	04/02/2023	00	02	04	02	02	04	11	08	10/02/2025		07 faltas justificadas com atestado
L.P. D. S.P.	23/03/2023	10	0	10	10	01	00	11	06	03/07/2024		15 faltas justificadas com atestado
L.G.M.	18/12/2022	01	02	02	05	03	04	18	05	07/10/2024		
L. S.S.	16/05/2022	00	00	00	00	01	01	00	02	09/02/2023		
M. D. S.B.	21/09/2022	01	00	00	00	02	02	02	02	06/02/2025		
R. D. L.G.	30/01/2023	01	02	00	07	03	01	00	00	05/02/2025		
R. G. G.G.	01/12/2022	06	02	00	01	03	00	01	11	10/02/2025		13 faltas justificadas com atestado
J.T.D.S.	20/12/2022	-----	-----	-----	-----	-----	-----	-----	00	18/09/2025		

MATERNAL 1B

Nome da criança	Data de nascimento	Faltas fevereiro	Faltas março	Faltas abril	Faltas Maio	Faltas junho	Faltas julho	Faltas agosto	Faltas Setembro	Data de entrada	Desligamento (colocar a data)	Justificativa
A. S.L.	29/09/2022	00	01	00	00	03	00	00	03	16/02/2024		
A.M. D.S.L.	22/08/2022	01	02	01	03	07	00	06	03	07/02/2024		03 faltas justificadas com atestado
A. H. F. D.S.	13/08/2022	0	01	00	01	01	00	02	03	09/02/2023		02 faltas justificadas com atestado
A.M.D.M.P.	12/08/2022	01	08	07	12	06	05	02	04	08/02/2024		
A. M. F. D. S.	05/01/2023	01	05	01	00	01	01	01	00	10/02/2025		



Centro de Educação da Primeira Infância - Buriti

QUADRA 312 CONJUNTO D LOTE 01 - SANTA MARIA NORTE

CEP:72.542-240 TELEFONE: (61) 3576-4539

CNPJ: 29.225.495/0007-24



B.A.D.A.	24/11/2022	05	00	01	06	18	07	07	04	05/02/2025		29 faltas justificadas com atestado
D.L. D. S.M.	12/12/2022	02	04	07	09	00	02	12	09	06/02/2025		
E. F.M.	02/12/2022	00	00	01	02	00	03	00	02	10/04/2024		
G.L. L.C.	02/08/2022	02	05	07	19	18	08	21	06	10/02/2025	08/09/2025	02 faltas justificadas com atestado
H. M. D.A.	02/09/2022	01	03	00	03	01	00	00	02	09/02/2023		
J.P.N. D.O.	23/12/2022	0	0	04	05	03	04	02	06	13/02/2025		
J.L.B. D. S.	05/11/2022	02	01	00	01	01	00	00	02	15/02/2024		
K. A.N. D. S.	18/12/2022	0	02	04	00	01	02	00	04	08/02/2024		
L. M. D.C.	15/10/2022	05	06	03	09	03	03	03	09	08/04/2024		
L.S. D. S.	29/03/2023	03	01	03	01	04	01	00	06	07/02/2024		
L. M. A.	02/12/2022	05	02	00	01	00	02	01	00	07/02/2024		
L.D. S. M.	15/12/2022	05	10	09	11	08	02	13	06	06/02/2025		12 faltas justificadas com atestado
L. L. N.T.	02/10/2022	01	07	02	00	00	01	00	06	07/02/2024		02 faltas justificadas com atestado
M. L.D.S.V.	04/10/2022	01	04	00	01	01	03	05	02	05/02/2025		
R. M. R. D. M.	01/02/2023	09	04	11	16	18	08	08	08	15/02/2024		45 faltas justificadas com atestado
R. P. D. S.	18/04/2022	0	01	04	07	07	04	06	12	15/02/2024		16 faltas justificadas com atestado
S. V.D.S.	06/04/2022	01	04	01	03	01	01	01	07	07/02/2023		01 falta justificada com atestado
T. P. F. F.	17/10/2022	01	05	06	03	03	00	01	13	02/09/2024		05 faltas justificadas com atestado
Y. D.O.M.	01/12/2022	01	02	01	01	00	00	01	04	08/02/2024		
A.S.S.A.	07/06/2022	-----	-----	-----	-----	-----	-----	-----	06	11/09/2025		

MATERNAL 1C

Nome da criança	Data de nascimento	Faltas fevereiro	Faltas março	Faltas abril	Faltas Maio	Faltas junho	Faltas julho	Faltas agosto	Faltas Setembro	Data de entrada	Desligamento (colocar a data)	Justificativa
A.D.A.	25/04/2022	02	02	04	02	05	00	03	01	15/02/2024		
A. E. D.S.P.	04/02/2023	00	03	00	00	01	00	00	01	07/02/2024		01 falta justificada com atestado
A. F.S. Q.R.	07/05/2022	01	05	-----	-----	-----	-----	-----	-----	17/02/2025	19/03/2025	1 falta justificada com atestado
A. V. C. V.	16/05/2022	01	07	08	10	15	-----	-----	-----	20/02/2025	07/07/2025	01 falta justificada com atestado
B. P. D. S.S.	10/11/2022	06	0	04	03	07	00	06	00	10/02/2025		04 faltas justificadas com atestado
B.A.L.	19/09/2022	02	0	03	02	00	00	12	00	07/02/2025		07 faltas justificadas com atestado
C.M. D. A.	19/01/2023	0	06	04	03	07	00	02	08	14/02/2025		03 faltas justificadas com atestado



Centro de Educação da Primeira Infância - Buriti

QUADRA 312 CONJUNTO D LOTE 01 - SANTA MARIA NORTE

CEP:72.542-240 TELEFONE: (61) 3576-4539

CNPJ: 29.225.495/0007-24



D.D.A. V.	28/03/2023	01	01	02	02	08	00	01	00	16/02/2024		
E.L.O. D.S.	05/04/2022	01	02	01	03	01	04	01	04	09/02/2023		
H. C. L. M.	20/04/2022	01	00	02	02	01	00	03	04	15/02/2024		
H. E. B. F.	07/04/2022	0	0	02	02	-----	-----	-----	-----	26/02/2025	05/05/2025	
H. E. L. N.	29/03/2023	0	03	02	05	06	00	05	03	08/02/2024		
H.G.S.	14/09/2022	02	07	02	07	07	01	08	05	07/02/2025		
H. E. R. B.	12/01/2023	03	05	09	11	03	02	04	05	15/02/2024		
H.D.S. S.	25/03/2023	01	04	02	06	04	00	01	14	07/02/2025		15 faltas justificadas com atestado
I. V.	30/05/2022	05	-----	-----	-----	-----	-----	-----	-----	09/02/2023	17/02/2025	
I. R. S.	05/01/2023	01	02	01	06	00	01	09	00	10/02/2025		
K.S. A.	21/07/2022	05	0	01	04	00	00	00	00	06/02/2025		05 faltas justificadas com atestado
L. M.D.F.	15/02/2023	00	05	00	04	03	05	03	04	11/02/2025		02 faltas justificadas com atestado
M. D.S. S.	17/02/2023	0	05	03	00	03	02	01	05	07/02/2025		03 faltas justificadas com atestado
M.T.F.O.	10/03/2023	00	00	03	07	03	01	00	02	07/02/2025		04 faltas justificadas com atestado
N. D.S. B.S.	21/05/2022	01	01	02	02	-----	-----	-----	-----	10/02/2025	07/05/2025	
R. G.R.	19/04/2022	05	02	02	07	10	03	05	01	07/02/2025		
R.G. S.A. N.	21/02/2023	01	04	02	03	18	11	04	-----	14/08/2024	07/08/2025	
H. M. S.S.	03/11/2022	----	03	03	03	02	01	06	04	17/03/2025		11 faltas justificadas com atestado
A. M. A.	09/11/2022	----	01	06	07	02	00	09	00	24/03/2025		
K.K.J.P.D.S.	12/12/2022	-----	-----	-----	13	-----	-----	-----	-----	12/05/2025	02/06/2025	
M.L.S.	23/02/2023	-----	-----	-----	01	02	00	00	00	12/05/2025		
M.C.O.P.	11/08/2022	-----	-----	-----	-----	00	07	12	13	06/06/2025		
A.M.L.	13/12/2022	-----	-----	-----	-----	-----	00	02	02	14/07/2025		
C.D.O.R.	30/10/2022	-----	-----	-----	-----	-----	-----	-----	03	24/09/2025		

MATERNAL 1D

Nome da criança	Data de nascimento	Faltas fevereiro	Faltas março	Faltas abril	Faltas Maio	Faltas junho	Faltas julho	Faltas agosto	Faltas Setembro	Data de entrada	Desligamento (colocar a data)	Justificativa
A.E.N. D.S.	09/09/2022	0	02	02	08	05	02	00	00	07/02/2024		
B.P. M.	22/10/2022	02	05	05	07	01	00	01	04	08/02/2024		
B. R.G.S.	22/12/2022	00	02	00	01	00	00	-----	-----	07/02/2024	10/07/2025	
C.M. D.M.	20/12/2022	0	01	01	03	05	00	03	06	07/02/2024		01 falta justificada com atestado
D. B.A.	16/09/2022	05	12	16	19	13	05	10	11	20/02/2025		
H. J. F. D. C.	14/09/2022	02	08	02	02	06	04	04	09	09/02/2023		01 falta justificada com atestado



Centro de Educação da Primeira Infância - Buriti

QUADRA 312 CONJUNTO D LOTE 01 - SANTA MARIA NORTE

CEP:72.542-240 TELEFONE: (61) 3576-4539

CNPJ: 29.225.495/0007-24



H. M. D.A.	02/09/2022	01	02	00	04	01	01	01	02	09/02/2023		01 falta justificada com atestado
J.L. F.	19/07/2022	00	-----	-----	-----	-----	-----	-----	-----	11/02/2025	14/02/2025	
L. H. D.C.	16/06/2022	02	01	01	01	03	01	00	06	08/02/2024		
L. M.S. D. S.	21/05/2022	01	01	03	02	01	02	19	14	09/02/2023		03 faltas justificadas com atestado
M.C. P. A.	01/08/2022	00	00	01	03	04	03	06	05	20/02/2025		02 faltas justificadas com atestado
M. E.D.R.	16/09/2022	00	00	01	04	03	04	00	03	07/02/2024		02 faltas justificadas com atestado
M. L. F. V.	13/11/2022	00	00	01	00	03	00	00	01	15/02/2024		
S. C.D.A.	14/05/2022	01	00	05	06	02	01	02	06	09/02/2024		
B. S. L.	26/12/2022	0	02	01	10	14	09	00	07	13/03/2025		15 faltas justificadas com atestado
G.A.C.B	06/02/2023	----	-----	-----	-----	-----	00	02	07	16/07/2025		

MATERNAL 2A

Nome da criança	Data de nascimento	Faltas fevereiro	Faltas março	Faltas abril	Faltas Maio	Faltas junho	Faltas julho	Faltas agosto	Faltas Setembro	Data de entrada	Desligamento (colocar a data)	Justificativa
C.W. T. D. S. F.	26/05/2021	00	00	00	02	00	00	01	02	03/04/2023		
E. G. P. DE O.	15/01/2022	01	01	05	03	09	08	07	04	10/02/2025		
F. R. D. S.	11/05/2021	0	01	01	00	01	00	02	01	11/02/2022		
G.R.B.	03/01/2022	04	-----	-----	-----	-----	-----	-----	-----	07/02/2024	14/02/2025	
G. D.O.P.G.	28/08/2021	0	0	05	02	02	00	01	01	10/02/2022		
H.H. G.S.	28/02/2022	0	0	00	00	00	01	00	01	07/02/2024		
H. R. D. O.	07/05/2021	0	0	00	01	00	00	00	00	10/02/2022		
H.R. D.O.	01/10/2021	0	01	02	02	05	00	01	04	08/02/2024		
J. M.S. G.	13/09/2021	02	01	07	08	07	06	08	09	11/02/2022		
L.G.S.R.	31/05/2021	01	01	03	11	04	03	04	02	10/02/2022		
L.S.V.	26/12/2021	0	01	04	01	00	02	00	01	06/02/2024		
L.T.M.	20/04/2021	0	0	02	00	01	00	00	00	11/02/2022		
L. P. D.C.D.N.	01/06/2021	02	0	06	02	01	02	03	03	07/02/2024		
L.L. A.	25/09/2021	0	0	01	04	00	00	00	04	10/02/2022		04 faltas justificadas com atestado
M.Y. A. R.	10/01/2022	01	02	02	07	04	05	03	07	07/02/2024		
M.A.M.F.	30/09/2021	00	00	03	00	00	00	00	05	07/02/2024		
M.H. M.B.	07/07/2021	0	01	09	12	08	09	08	12	06/02/2024		05 faltas justificadas com atestado
M.L.D. S.F.J.	07/10/2021	01	01	02	10	03	01	10	03	06/02/2024		



Centro de Educação da Primeira Infância - Buriti

QUADRA 312 CONJUNTO D LOTE 01 - SANTA MARIA NORTE

CEP:72.542-240 TELEFONE: (61) 3576-4539

CNPJ: 29.225.495/0007-24



M.L. D. O.M.	15/07/2021	00	00	01	05	01	04	01	01	06/02/2024		
M. L.A.S.	07/03/2022	00	00	06	03	05	02	01	02	08/02/2024		
M.L.G.R.S.	13/02/2022	00	00	01	00	01	00	00	05	10/02/2025		
P. J.M. R.	20/08/2021	00	00	00	01	02	03	04	01	14/02/2022		
S. P. M.	02/08/2021	01	01	02	01	03	01	12	01	04/07/2023		
T. C.S.	24/08/2021	01	01	00	01	07	01	01	01	29/03/2023		
EL.B.G.	27/07/2021	-----	01	04	01	01	00	03	00	18/03/2025		

A Justificativa pode ser descrita pelo desligamento ou pela quantidade de faltas. *

V -PLANILHA ATUALIZADA DE FUNCIONÁRIOS COM DATA DE CONTRATAÇÃO:

Nome Funcionários	Função	D.Admissão	D.Demissão	Observação
B. d. L. F.	Coordenador Geral	09/02/2023		No dia 10/02/2025, Foi exonerado de diretor escolar B. D. L. F. e PROMOVIDA em seu cargo T. E. F. DE A., B. D. L. F. promovido para o cargo de COORDENADOR GERAL
T. E. F. d. A.	Diretora Pedagógica	09/02/2023	31/08/2025	Data de desligamento conforme último dia efetivamente trabalhado. Conforme preferência da colaboradora, optou por cumprir 7 dias a menos do aviso prévio, conforme previsto na Consolidação das Leis do Trabalho (CLT), art. 487, § 1º.
E. C. d. S.	Secretária Escolar	11/10/2024		
J. S. d. S. S.	Coordenadora Pedagógica	09/02/2023		No dia 01/09/2025 Foi exonerada do cargo de Coordenadora Pedagógica J. S. d. S. S e promovida para o cargo de Diretora Escolar no lugar de T. E. F. DE A.,
M. G. d. S.	Nutricionista	09/02/2023		Retorno Licença maternidade 08/08/2025
B.V.S.	Nutricionista temporária	11/04/2025	07/08/2025	
A. B. R.	Professor	09/02/2023		



Centro de Educação da Primeira Infância - Buriti

QUADRA 312 CONJUNTO D LOTE 01 - SANTA MARIA NORTE

CEP:72.542-240 TELEFONE: (61) 3576-4539

CNPJ: 29.225.495/0007-24



P. d. S. A.	Professor	09/02/2023		
L. C. R. d. S. N.	Professor	09/02/2023	31/08/2025	Data de desligamento conforme último dia efetivamente trabalhado. Conforme preferência da colaboradora, optou por cumprir 7 dias a menos do aviso prévio, conforme previsto na Consolidação das Leis do Trabalho (CLT), art. 487, § 1º.
F S D	Professor	01/09/2025		F S D. foi contratada para substituir a L. C. R. d. S. N.
M. T.D.	Professor	09/02/2023		
F. N.d. N.	Professor	09/02/2023		
M. d. C. d. A.	Professor	09/02/2023		
T. d.P. L.	Professor	09/02/2023		
T. P. V.	Professor	09/02/2023		
B. V. P. S.	Professor	16/02/2024		No dia 10/02/2025 Foi exonerada do cargo de monitora B. V. P. S. e promovida para o cargo de professora no lugar de J. S. S. S.
R.S.D.	Monitora	09/02/2023		
L. V. M.	Monitora	09/02/2023		
C. S. B.	Monitora	09/02/2023		
M. d. M. R. d. S.	Monitora	09/02/2024	07/02/2025	Pediu demissão por motivos pessoais
L.C. C. d. S.	Monitora	08/02/2024		
M. P.d. J.	Monitora	03/02/2025	31/08/2025	Data de desligamento conforme último dia efetivamente trabalhado. Conforme preferência da colaboradora, optou por cumprir 7 dias a menos do aviso prévio, conforme previsto na Consolidação das Leis do Trabalho (CLT), art. 487, § 1º.
M. R. F. L	Monitora	01/09/2025		M. R. F. L. foi contratada para substituir a M. P..d. J.
S. L. R. d. S.	Monitora	03/02/2025		
P. A. U. B.	Monitor Volante	03/02/2025		



Centro de Educação da Primeira Infância - Buriti

QUADRA 312 CONJUNTO D LOTE 01 - SANTA MARIA NORTE

CEP:72.542-240 TELEFONE: (61) 3576-4539

CNPJ: 29.225.495/0007-24



E. V. B. S.	Monitora	03/02/2025		
M. E. L. G.	Monitora	03/02/2025		
A. S. P. D. F.	Monitora	03/02/2025	24/02/2025	Pediu demissão por motivos pessoais
A. J. S. D. O.	Monitora	06/02/2025		
L. S. S.	Monitora	09/02/2023		
V. P. d.A.	Monitora	08/05/2024		
N. M. M. S.	Monitora	09/02/2023		
R. S. C.	Monitora	13/05/2024		
E. B. d. S.	Monitora	22/05/2023	21/05/2025	Data de desligamento conforme último dia efetivamente trabalhado. Conforme preferência da colaboradora, optou por cumprir 7 dias a menos do aviso prévio, conforme previsto na Consolidação das Leis do Trabalho (CLT), art. 487, § 1º.
A.S. R.S.C.	Monitora	02/06/2025		A.S. R.S.C. foi contratada para substituir a E. B. S.
I. d.S. A.	Monitora	07/07/2023		
J. K. R. d. S.	Monitora	05/12/2023	11/09/2025	Pediu demissão por motivos pessoais.
G O R	Monitora	22/09/2025		G O R foi contratada para substituir a J. K. R. d. S.
C. A. d. F.	Monitora	02/04/2024	07/02/2025	Pediu demissão por motivos pessoais.
M. d. f. C. B.	aux. limpeza	09/02/2023		
R.B.S	aux. limpeza	14/08/2025		R.B.S foi contratada para substituir a E.S.S
R. M. d. S.	Cozinheira	09/02/2023		Esta pelo INSS, foi contratada para substituir a cozinheira M. C. O.
M. C. d. O.	Cozinheira	10/02/2025		Cobrindo o atestado da cozinheira R. M. S.
L. A. P.	Cozinheira	09/02/2023		
S. M. A. d. C.	aux. cozinha	07/02/2024		
E. F. d. S.	Porteiro diurno	09/02/2023		



Centro de Educação da Primeira Infância - Buriti

QUADRA 312 CONJUNTO D LOTE 01 - SANTA MARIA NORTE

CEP:72.542-240 TELEFONE: (61) 3576-4539

CNPJ: 29.225.495/0007-24



S. J. d. M. F.	Porteiro diurno	19/10/2024		
G. d. C. S.	Ag patrimonial	09/02/2023		
P. H. A. d. F.	Ag patrimonial	02/03/2025		

A Justificativa pode ser descrita pelo desligamento ou pela quantidade de faltas.

VI. MANUTENÇÕES NO PERÍODO DE REFERÊNCIA:

Nos meses de JUNHO A SETEMBRO, o prédio do CEPI BURITI foi feito roçagens e podas das árvores, consertos das descargas, vazamentos, troca de torneiras, dedetização mensal, concerto do motor do portão e motor reserva, de água e troca dos filtros, e manutenção na instituição.



CONSIDERAÇÕES FINAIS:

Alegações finais relevantes sobre a execução do objeto no período. Foram atendidos todos os pedidos feitos pelo corpo gestor da Secretaria de Educação do Distrito Federal por meio de ofícios e relatórios semanais.

Dessa forma, o CEPI BURITI, com base nas diretrizes da legislação e currículo vigente, por sua própria natureza e função, possui espaço de autonomia que lhe permite, frente a todas as diversidades, construir práticas que favorecem e contribuem para o desenvolvimento da criança, dentro de seus objetivos e das determinações curriculares da Secretaria de Educação, proporcionando assim a construção do processo de ensino e de aprendizagem que favorece a efetiva formação da criança como ser participativo e ativo do meio em que está inserido.



Centro de Educação da Primeira Infância - Buriti

QUADRA 312 CONJUNTO D LOTE 01 - SANTA MARIA NORTE

CEP:72.542-240 TELEFONE: (61) 3576-4539

CNPJ: 29.225.495/0007-24



Santa Maria-DF, 10 de outubro de 2025.

Instituto Social e Educacional Aurora
Carlos Augusto Alves da Silva
Presidente